

PCMSO

PROGRAMA DE CONTROLE MÉDICO DE SAÚDE OCUPACIONAL

Secretaria Municipal de Saúde

Município de Céu Azul

Céu Azul - PR
2022

DADOS DA PREFEITURA

Prefeitura: Município de Céu Azul
Secretaria Municipal de Saúde
Endereço: Santos Dumont, Nº 325
Cidade: Céu Azul - PR
CEP: 85840-000
CNPJ: 76.206.473/0001-01
CNAE: 84.11-6/00
Grau de risco da atividade: 1
Prefeito: Laurindo Sperotto
Responsável RH: Karenine Loof
Telefone: (45) 3266-1687

Responsável pelo Monitoramento Biológico - PCMSO

Nome: Alexandre Zatera
Registro: 24358D/PR
NIT: 181.9493.344-2

REPRESENTANTE DA PREFEITURA

Laurindo Sperotto	Prefeito
-------------------	----------

REPRESENTANTE DA PREFEITURA PELA ADMINISTRAÇÃO DAS AÇÕES

Karenine Loof	Recursos Humanos
---------------	------------------

MÉDICO COORDENADOR DO PCMSO

Alexandre Zatera	Médico do Trabalho
------------------	--------------------

RESPONSÁVEL PELA ELABORAÇÃO DO PGR (DOCUMENTO BASE)

Larissa Caroline Comiran	Técnica de Segurança do Trabalho
--------------------------	----------------------------------

RESPONSÁVEL PELA DIGITAÇÃO DO DOCUMENTO

Micheli da Silva	Auxiliar Administrativo / Digitadora
------------------	--------------------------------------

TABELA DAS AVALIAÇÕES

Novembro de 2021	Levantamento e inspeção no local de trabalho

TABELA DE REVISÃO

Elaboração	Janeiro de 2022
1ª Revisão	
2ª Revisão	

TABELA DE ASSINATURAS

	Este documento foi assinado digitalmente em cumprimento do pacto contratual de prestação de serviço, firmado entre Contratante e Contratada e em conformidade com a Portaria nº211 de 11/04/2019 que dispõe sobre a assinatura e a guarda eletrônicas dos documentos relacionados à segurança e saúde no trabalho, respeitando a Infraestrutura de Chaves Públicas Brasileira (ICP-Brasil).
--	---

PROGRAMA DE CONTROLE MÉDICO DE SAÚDE OCUPACIONAL

ÍNDICE

INTRODUÇÃO	8
1.1 Portaria GM nº 3.214, de 08 de junho de 1978	8
1.2 Objetivos do Programa	8
1.3 das Responsabilidades	9
1.3.1 Compete ao Empregador	9
1.3.2 Compete ao médico coordenador	10
1.3.3 Compete ao médico examinador	10
1.3.4 Compete aos Servidores	11
1.3.5 Compete à Polimed - Medicina do Trabalho	11
2 DESENVOLVIMENTO E IMPLANTAÇÃO DO PCMSO	12
2.1 Local de Arquivamento do PCMSO	12
2.2 Procedimento Padrão de Execução de Exames Ocupacionais	12
2.3 Planejamento e Controle	13
2.4 Condutas	15
2.5 Responsabilidades da CIPA e de seus Membros	15
2.6 Exames Complementares	16
2.7 Primeiros-Socorros	16
2.7.1 Maleta de emergência	16
2.8 Registros de Acidentes de Trabalho ou Doenças Ocupacionais	17
3 INDIVIDUALIZAÇÃO DE SETORES E MEDIDAS PREVENTIVAS	19
3.1 Setor: Centro de Saúde - Agendamento de Exames - 012.510	19
3.1.1 Função: Auxiliar Administrativo	19
3.1.2 Função: Chefe da Divisão de Especialidades Médicas	20
3.2 Setor: Centro de Saúde - Atendimento Clínico - 012.530	21
3.2.1 Função: Enfermeiro(a)	21
3.2.2 Função: Médico(a)	24
3.2.3 Função: Técnico(a) em Enfermagem	26
3.3 Setor: Centro de Saúde - Estratégia Saúde da Família (ESF) - 012.540	29
3.3.1 Função: Agente Comunitário de Saúde	29

3.3.2 Função: Enfermeiro(a).....	31
3.4 Setor: Centro de Saúde - Farmácia - 300.0042	33
3.4.1 Função: Farmacêutico(a).....	33
3.5 Setor: Centro de Saúde - Laboratório - 012.610	35
3.5.1 Função: Biomédico(a).....	35
3.5.2 Função: Recepcionista	37
3.5.3 Função: Técnico(a) em Enfermagem.....	38
3.6 Setor: Centro de Saúde - Odontologia - 012.0101	41
3.6.1 Função: Dentista.....	41
3.6.2 Função: Técnico(a) em Higiene Dental.....	43
3.7 Setor: Centro de Saúde - Recepção - 012.536	46
3.7.1 Função: Recepcionista	46
3.8 Setor: Centro de Saúde - Sala de Vacinas - 012.56	47
3.8.1 Função: Técnico(a) em Enfermagem.....	47
3.9 Setor: Centro de Saúde - Serviços de Higienização e Limpeza - 012.560	50
3.9.1 Função: Zelador(a) / Serviços Gerais	50
3.10 Setor: Clínica de Fisioterapia - 012.080.....	52
3.10.1 Função: Fisioterapeuta	52
3.11 Setor: Departamento de Epidemiologia - 012.600	54
3.11.1 Função: Enfermeiro(a).....	54
3.12 Setor: Departamento de Serviços Administrativos da Saúde - 012.500	57
3.12.1 Função: Atendente de Consultório Dentário	57
3.12.2 Função: Psicólogo(a)	58
3.12.3 Função: Técnico(a) Administrativo.....	60
3.13 Setor: Departamento de Vigilância Sanitária e Combate a Endemias - 012.410	61
3.13.1 Função: Agente Comunitário de Endemias	61
3.13.2 Função: Agente Comunitário de saúde.....	66
3.13.3 Função: Enfermeiro(a)	71
3.13.4 Função: Médico(a) Veterinário(a)	74
3.14 Setor: Farmácia Municipal - 012.230	76
3.14.1 Função: Auxiliar Administrativo.....	76

3.14.2 Função: Farmacêutico(a).....	78
3.14.3 Função: Técnico(a) em Enfermagem.....	79
3.15 Setor: Núcleo de Apoio Saúde Família - NASF - 012.550.....	80
3.15.1 Função: Assistente Social.....	80
3.15.2 Função: Psicólogo(a).....	82
3.16 Setor: Piscina Térmica - 012.400	84
3.16.1 Função: Zelador(a) / Serviços Gerais	84
3.17 Setor: PSF Boa Vista - 012.03	86
3.17.1 Função: Agente Comunitário de Saúde	86
3.17.2 Função: Enfermeiro(a).....	88
3.17.3 Função: Médico(a).....	90
3.17.4 Função: Técnico(a) em Enfermagem.....	92
3.18 Setor: PSF Iguaçu - 1000	95
3.18.1 Função: Agente Comunitário de Saúde	95
3.18.2 Função: Auxiliar Administrativo.....	96
3.18.3 Função: Enfermeiro(a).....	98
3.18.4 Função: Médico(a).....	100
3.18.5 Função: Técnico(a) em Enfermagem.....	103
3.18.6 Função: Técnico(a) em Enfermagem.....	105
3.19 Setor: PSF União - 1001.....	107
3.19.1 Função: Agente Comunitário de Endemias	107
3.19.2 Função: Agente Comunitário de Saúde	112
3.19.3 Função: Atendente de Consultório Dentário	114
3.19.4 Função: Auxiliar Administrativo.....	117
3.19.5 Função: Dentista.....	119
3.19.6 Função: Enfermeiro(a).....	121
3.19.7 Função: Médico(a).....	124
3.19.8 Função: Técnico(a) em Enfermagem.....	126
3.20 Setor: Transporte de Pacientes - 012.220	129
3.20.1 Função: Chefe da Divisão de Frota da Saúde	129
3.20.2 Função: Motorista	130
3.20.3 Função: Motorista	134

CONCLUSÃO	138
4.1 Recomendação.....	138
4.2 das Informações.....	138
5 PLANEJAMENTO ANUAL COM ESTABELECIMENTO DE METAS, PRIORIDADES E CRONOGRAMA NR-07	139
5.1 Ações de Ordem Geral	139
5.2 Ações de Ordem Específica	140

INTRODUÇÃO

1.1 Portaria GM nº 3.214, de 08 de junho de 1978

Este Programa segue as diretrizes estabelecidas pelas publicações da Portaria GM nº 3.214, de 08 de junho de 1978, 06/07/78 - Norma Regulamentadora (NR-7) - Programa de Controle Médico de Saúde Ocupacional - Novo Texto - Aprovação.

- Portaria SSMT nº 12, de 06 de junho de 1983 - 14/06/83
- Portaria MTPS nº 3.720, de 31 de outubro de 1990 - 01/11/90
- Portaria SSST nº 24, de 29 de dezembro de 1994 - 30/12/90
- Portaria SSST nº 08, de 08 de maio de 1996 - Rep. 09/05/96
- Portaria SSST nº 19, de 09 de abril de 1998 - 22/04/98
- Portaria SIT nº 223, de 06 de maio de 2011 - 10/05/11
- Portaria SIT nº 236, de 10 de junho de 2011 - 13/06/11
- Portaria MTE nº 1.892, de 09 de dezembro de 2013 - 11/12/13

Consideramos a leitura técnica referente à Medicina, Segurança e Higiene no Trabalho com o objetivo de estabelecer um Programa de Controle de Saúde Ocupacional, a fim de promover e preservar a saúde dos trabalhadores no que se refere aos possíveis danos a eles causados, a partir das atividades desenvolvidas pelos mesmos, em seus vários aspectos.

1.2 Objetivos do Programa

- Promover e preservar a saúde dos Servidores através do monitoramento periódico.
- Adotar, preferencialmente, o instrumental clínico-epidemiológico como forma de estabelecer a relação entre a saúde do Servidor e o trabalho.
- Considerar os aspectos individuais e coletivos da organização em relação ao trabalho.

- Buscar, através do monitoramento periódico, o diagnóstico precoce de agravos à saúde do Servidor em caráter preventivo.
- Atuar junto à Prefeitura nas iniciativas preventivas da saúde dos Servidores.
- Indicar, quanto necessário, melhorias na organização do trabalho a partir da detecção de problemas.
- Buscar a conscientização da Prefeitura e de seus Servidores quanto ao monitoramento através da avaliação médica, contribuindo para a prevenção da saúde ocupacional dos Servidores.
- Formar histórico laboral, através dos registros dos exames médicos ocupacionais (admissional, periódico, mudança de função, retorno ao trabalho e demissional) e seus complementares.
- Ter caráter de prevenção, rastreamento e diagnóstico precoce dos agravos à saúde relacionados ao trabalho, inclusive de natureza subclínica, além da constatação da existência de casos de doenças profissionais ou danos irreversíveis à saúde dos Servidores.

1.3 das Responsabilidades

1.3.1 Compete ao Empregador

- Garantir a elaboração e efetiva implementação do PCMSO, bem como zelar pela sua eficácia.
- Executar os exames admissional, periódico, de retorno ao trabalho, mudança de função e demissional, desenvolvendo rotinas de acordo com as especificações estabelecidas no PCMSO, seguindo a rotina estabelecida pelo Médico Coordenador.
- Custear, sem ônus para o empregado, todos os procedimentos relacionados ao PCMSO.
- Indicar, dentre os médicos dos Serviços Especializados em Engenharia de Segurança e Medicina do Trabalho - SESMT (da Prefeitura), um coordenador responsável pela execução do PCMSO.

- No caso da Prefeitura estar desobrigada a manter médico do trabalho, de acordo com a NR-04, deverá indicar médico do trabalho, empregado ou não da Prefeitura, para coordenar o PCMSO.
- Não havendo médico do trabalho na localidade, a Prefeitura poderá contratar médico de outra especialidade para coordenar o PCMSO.
- Elaborar o RELATÓRIO ANUAL do PCMSO, para fins de gestão e monitoramento biológico dos empregados, controle dos afastamentos e nexos causal, bem como a adoção de medidas preventivas e/ou de monitoramentos futuros.

1.3.2 Compete ao médico coordenador

- Realizar os exames médicos previstos (admissionais, periódicos, mudança de função, retorno ao trabalho e demissionais) ou encarregar os mesmos a profissional médico familiarizado com os princípios da patologia ocupacional e suas causas, bem como com o ambiente, as condições de trabalho e os riscos a que estão ou serão expostos cada Servidor da Prefeitura a ser examinado.
- Encarregar profissionais e/ou entidades devidamente capacitados, equipados e qualificados para os exames complementares previstos nos itens, quadros e anexos da NR-07.
- Solicitar o afastamento do Servidor de suas atividades ou da exposição ao risco quando constatada doença profissional, além de relatar quais medidas específicas de controle do fator causal podem ser adotadas.
- Prestar esclarecimentos, quando solicitado, sobre os problemas de saúde ocupacional dos Servidores, respeitando o princípio ético do sigilo médico.

1.3.3 Compete ao médico examinador

- Examinar o Servidor de acordo com as especificações estabelecidas no PCMSO, seguindo a rotina estabelecida pelo Médico Coordenador.

- Efetuar o registro dos atendimentos em prontuário próprio à anamnese realizada.
- Dar ciência ao Servidor sobre o resultado de exames, bem como proceder à orientação sobre possíveis problemas.
- Comunicar ao Médico Coordenador os casos de doenças ocupacionais.
- Emitir o Atestado de Saúde Ocupacional - ASO.

1.3.4 Compete aos Servidores

- Colaborar com a execução do PCMSO, submetendo-se aos exames médicos previstos, constituindo-se em ato faltoso a recusa injustificada ao cumprimento do disposto neste Programa.
- Cumprir as orientações médicas decorrentes da avaliação de sua saúde.
- Cumprir os procedimentos de trabalho e orientações da instituição, utilizando Equipamentos de Proteção Individual - EPIs fornecidos pela Prefeitura.
- Cumprir as disposições legais e regulamentares sobre segurança e medicina do trabalho, inclusive as ordens de serviço expedidas pela Prefeitura.
- Comunicar, imediatamente, ao Médico Coordenador, quando acometido por problemas de saúde.

1.3.5 Compete à Polimed - Medicina do Trabalho

- Prestar serviços especializados em Medicina do Trabalho, bem como de assessoria e consultoria na área médico-trabalhista, conforme a legislação (NR-07 e NR-09).
- Prestar esclarecimentos, quando solicitado, sobre os problemas de saúde ocupacional dos Servidores, respeitando o princípio ético do sigilo médico.

2 DESENVOLVIMENTO E IMPLANTAÇÃO DO PCMSO

2.1 Local de Arquivamento do PCMSO

O PCMSO deverá ficar arquivado na Prefeitura, para atender às exigências legais, fiscalizações e para ser consultado constantemente a fim de esclarecer dúvidas quanto à realização dos exames médico-ocupacionais.

2.2 Procedimento Padrão de Execução de Exames Ocupacionais

Todo o funcionário da **Secretaria Municipal de Saúde** deverá se submeter aos exames:

- Admissional.
- Periódico.
- Retorno ao Trabalho.
- Mudança de Função.
- Demissional.

Para a execução e gestão do PCMSO, deverão ser seguidas as orientações abaixo:

- Os exames deverão ser realizados pelo Médico do Trabalho ou Clínico Geral, sob supervisão do Médico Coordenador do PCMSO (sendo este Médico do Trabalho), abrangendo anamnese ocupacional, exame físico, mental e exames complementares.
- Os exames admissionais deverão ser realizados antes que o Servidor assuma suas atividades.
- Exames médicos periódicos serão realizados de acordo com os intervalos mínimos de tempo abaixo discriminados:
 - Para todos os Servidores expostos a riscos ou situações de trabalho que impliquem no desencadeamento, agravamento da doença ocupacional, ou ainda, para aqueles que sejam portadores de doenças crônicas, os exames deverão ser repetidos.

- A cada ano ou a intervalos menores - a critério do médico encarregado com base no grau de risco ou ainda como resultado de negociação coletiva de trabalho.
- Anual - quando menores de 18 anos ou acima de 45 anos de idade.
- O exame de Retorno ao Trabalho deverá ser realizado obrigatoriamente no 1º dia de volta ao trabalho (do Servidor ausente por período igual ou superior a 30 dias, por motivo de doença ou acidente, de natureza ocupacional ou não, ou ainda por parto).
- O exame para troca de função será obrigatoriamente realizado antes da alteração do cargo, desde que o Servidor seja exposto a risco diferente.
- O exame demissional será obrigatoriamente realizado dentro dos 15 dias que antecederem ao desligamento definitivo do Servidor.

Para cada exame médico realizado, o médico do trabalho emitirá um ATESTADO DE SAÚDE OCUPACIONAL (ASO) em duas vias, conforme modelo padrão da POLIMED:

- 1ª via para à Prefeitura (Departamento Pessoal).
- 2ª via para o Servidor.

Os dados obtidos nos exames médicos, incluindo as avaliações clínicas, exames complementares, conclusões e as medidas aplicadas, deverão ser registrados em prontuário clínico individual padrão da POLIMED, que ficará sob responsabilidade da empresa POLIMED, sendo que o Servidor ficará de posse de todos os exames realizados.

2.3 Planejamento e Controle

O PCMSO deve obedecer a um planejamento em que estejam previstas as ações de saúde a serem executadas durante o ano, devendo estas serem objeto de relatório anual.

O RELATÓRIO ANUAL deverá discriminar por setor, o número e a natureza dos exames médicos (anexo), incluindo avaliações clínicas e exames

complementares, estatísticas de resultado considerados anormais, assim como o planejamento para o próximo ano.

Consta do RELATÓRIO ANUAL as atividades realizadas para educação e treinamento dos Servidores, visando à prevenção da doença de natureza ocupacional e ainda:

- Perfil dos Servidores avaliados.
- Quantitativo de Servidores acidentados no trabalho ou acometidos por doença ocupacional, com e sem afastamento, com diagnóstico e identificação por setor.

O RELATÓRIO ANUAL deverá ser apresentado e discutido na CIPA (se houver), ou designado da CIPA, sendo sua cópia anexada ao livro de atas.

Para desenvolvimento e elaboração do RELATÓRIO ANUAL, a Prefeitura (Empregador) deverá efetuar a Gestão dos Atestados de Saúde Ocupacionais - ASOs, utilizando seus devidos acompanhamentos/análises (modelo anexo).

Assim, sugere-se:

- Incluir no relatório as doenças e acidentes decorrentes do trabalho por função/setor e/ou por grupo homogêneo de risco, com e sem afastamento, bem como as ações de prevenção do coletivo dos Servidores, além do mínimo contido no Quadro III da NR-07.
- Avaliar o perfil dos Servidores (função/setor/sexo/idade).
- Avaliar o número e porcentagem de Servidores em condições de anormalidade e doenças não ocupacionais (hipertensão, diabetes, asma e outras).
- Avaliar o número e porcentagem de Servidores com doença (confirmada) relacionada ao trabalho, com identificação de função/área/tarefa.
- Avaliar o número e porcentagem de Servidores com suspeita de doença relacionada ao trabalho (ainda não confirmada), com identificação de função/setor/tarefa.

- Analisar o estudo do absenteísmo por doença e acidente, de origem ocupacional e não ocupacional, com o objetivo de verificar as estatísticas epidemiológicas entre os Servidores da Prefeitura. Constitui-se numa base de dados de extrema importância na proposição, planejamento e avaliação da eficácia das ações de prevenção.

2.4 Condutas

Sendo verificada, através de avaliação clínica do Servidor e/ou dos exames, exposição excessiva ao risco, mesmo sem qualquer sintomatologia ou sinal clínico, deverá o Servidor ser afastado do local de trabalho, ou do risco, até que esteja normalizado o indicador biológico de exposição e as medidas de controle nos ambientes de trabalho tenham sido adotadas.

Sendo constatada a ocorrência ou agravamento de doenças profissionais, através de exames médicos, ou sendo verificadas alterações que revelem qualquer tipo de disfunção de órgão ou sistema biológico, mesmo sem sintomatologia, caberá ao Médico do Trabalho:

- Solicitar à Prefeitura a emissão da Comunicação de Acidente do Trabalho (CAT).
- Indicar, quando necessário, o afastamento do Servidor da exposição ao risco, ou do trabalho.
- Encaminhar o Servidor à Previdência Social para estabelecimento de NEXO CAUSAL, avaliação de incapacidade e definição da conduta providenciária em relação ao trabalho;
- Orientar à Prefeitura quanto à necessidade de adoção de medidas de controle no ambiente de trabalho.

2.5 Responsabilidades da CIPA e de seus Membros

- Manter as reuniões regulares e elaborar ATAs, conforme previsto em lei (NR-05).
- Acompanhar e avaliar o desenvolvimento deste Programa.

- Realizar as investigações de acidentes ou quase acidentes e doenças ocupacionais, com ou sem afastamento.
- Fazer recomendações sobre segurança e saúde.
- Analisar Relatório Anual, conforme NR-07 - 4.6.2.

2.6 Exames Complementares

Os exames complementares para: admissional, periódico, retorno ao trabalho, mudança de função e demissional, serão solicitados de acordo com:

- Análise do PGR.
- Setor e função que exerce ou vai exercer.

Obs: Periodicidade dos Exames: este PCMSO segue às diretrizes da NR-07, em função das atividades desenvolvidas por cada Servidor.

2.7 Primeiros-Socorros

Deverá constar no ambiente da Prefeitura, uma maleta de primeiros-socorros para eventuais emergências, a qual deve ser do conhecimento de todos os Servidores.

2.7.1 Maleta de emergência

- **Localização:** A maleta de emergência deve estar em local de fácil acesso e de conhecimento dos servidores.
- **Controle:** O responsável deve verificar os materiais semanalmente para averiguar a validade e a substituição dos mesmos. Ficará sob a responsabilidade de pessoas treinadas, assim, o seu conteúdo poderá ser aproveitado de maneira correta.
- **Composição Mínima:**

Kit de Primeiros Socorros
Luva de procedimento
Gaze esterilizada
Fita cirúrgica microporosa hipoalergênica - 25mm x 4.5m
Atadura de crepe - 10cm de largura
Atadura de crepe - 15cm de largura
Esparadrapo
Tesoura pequena
Pinça anatômica
Tala moldável
Algodão
Termômetro
Curativo auto-adesivo
Haste flexível c/ ponta de algodão
Soro fisiológico - 100 ml

Obs: Somente pode ser utilizado por pessoal treinado e autorizado.

2.8 Registros de Acidentes de Trabalho ou Doenças Ocupacionais

Em todas as situações, a Prefeitura emitirá a Comunicação de Acidentes do Trabalho - CAT:

- 1ª via ao INSS
- 2ª via ao segurado ou dependente
- 3ª via ao sindicato de classe do trabalhador
- 4ª via à prefeitura

Sempre que ocorrerem acidentes de trabalho ou forem detectadas doenças relacionadas ao trabalho, a Prefeitura deverá - em no máximo 01 (um) dia útil após o ocorrido, efetuar a emissão da Comunicação de Acidente de Trabalho - CAT, sendo que este acidente ou doença deverá ser investigado para que possam ser averiguadas as causas da sua ocorrência, bem como o possível controle/neutralização/eliminação do risco que se apresenta. Deste modo, o PGR poderá definir ajustes necessários no plano de ação.

3 INDIVIDUALIZAÇÃO DE SETORES E MEDIDAS PREVENTIVAS

3.1 Setor: Centro de Saúde - Agendamento de Exames - 012.510

3.1.1 Função: Auxiliar Administrativo

Fase de Desenvolvimento da Função: Reconhecimento
Função proibida para menores de 18 anos de acordo com o Decreto nº 6.481, de 12 de junho de 2008
Descrição da Atividade: Realizar os agendamentos de consultas, exames e cirurgias; agendamentos de transporte; realizar a escala dos motoristas a viagens, conforme necessidade; receber pedidos de exames e fazer lançamentos; receber e entregar guias de consultas e exames; manter bom relacionamento com os órgãos e outros para possibilitar o agendamento de todos os pacientes encaminhados; atender pessoas, fornecendo e recebendo informações; realizar atendimento telefônico.
Jornada de Trabalho: 40 horas/semana.

Riscos à Saúde do Trabalhador		
Agente	Caract. do Risco	Risco
Condições Ambientais de Trabalho - Conforto Acústico -	Não Significativo	Ergonômico
Condições de Trabalho com Iluminação Diurna Inadequada -	Não Significativo	Ergonômico
Micro-organismos (contato com pacientes) - 03.01.001	Significativo	Biológico
Vício postural - posto de trabalho com uso de computador -	Não Significativo	Ergonômico

Exames Obrigatórios para a Função				
Avaliação Clínica Abrangendo Anamnese Ocup. Exames Físicos e Mentais - 0295				
(X) Admissional	(X) Demissional	(X) Periódico	(X) Mudança de Riscos Ocupacionais	(X) Retorno ao Trabalho

Periodicidade do Exame: menor que 18 anos ou maior que 45 anos (a cada 12 meses) / maior igual a 18 anos e menor igual a 45 anos (a cada 12 meses)

Observação:

Além dos exames exigidos nesse Programa, levando em consideração o quadro clínico do funcionário no ato do exame, o médico examinador poderá solicitar ou não outros Exames Complementares individualmente.

Hemograma Completo - 0693

(X) Admissional	(X) Demissional	(X) Periódico	(X) Mudança de Riscos Ocupacionais	() Retorno ao Trabalho
-----------------	-----------------	---------------	------------------------------------	-------------------------

Periodicidade do Exame: menor que 18 anos ou maior que 45 anos (a cada 12 meses) / maior igual a 18 anos e menor igual a 45 anos (a cada 12 meses)

3.1.2 Função: Chefe da Divisão de Especialidades Médicas

Fase de Desenvolvimento da Função:

Reconhecimento

Função proibida para menores de 18 anos de acordo com o Decreto nº 6.481, de 12 de junho de 2008

Descrição da Atividade:

Realizar os agendamentos de consultas, exames e cirurgias; agendamentos de transporte; realizar a escala dos motoristas a viagens, conforme necessidade; receber pedidos de exames e fazer lançamentos; receber e entregar guias de consultas e exames; manter bom relacionamento com os órgãos e outros para possibilitar o agendamento de todos os pacientes encaminhados; atender pessoas, fornecendo e recebendo informações; realizar atendimento telefônico.

Jornada de Trabalho:

40 horas/semana.

Riscos à Saúde do Trabalhador

Agente	Caract. do Risco	Risco
Condições Ambientais de Trabalho - Conforto Acústico -	Não Significativo	Ergonômico
Condições de Trabalho com Iluminação Diurna Inadequada -	Não Significativo	Ergonômico

Micro-organismos (contato com pacientes) - 03.01.001	Significativo	Biológico
Vício postural - posto de trabalho com uso de computador -	Não Significativo	Ergonômico

Exames Obrigatórios para a Função				
Avaliação Clínica Abrangendo Anamnese Ocup. Exames Físicos e Mentais - 0295				
(X) Admissional	(X) Demissional	(X) Periódico	(X) Mudança de Riscos Ocupacionais	(X) Retorno ao Trabalho
Periodicidade do Exame: menor que 18 anos ou maior que 45 anos (a cada 12 meses) / maior igual a 18 anos e menor igual a 45 anos (a cada 12 meses)				
Observação: Além dos exames exigidos nesse Programa, levando em consideração o quadro clínico do funcionário no ato do exame, o médico examinador poderá solicitar ou não outros Exames Complementares individualmente.				

Hemograma Completo - 0693				
(X) Admissional	(X) Demissional	(X) Periódico	(X) Mudança de Riscos Ocupacionais	() Retorno ao Trabalho
Periodicidade do Exame: menor que 18 anos ou maior que 45 anos (a cada 12 meses) / maior igual a 18 anos e menor igual a 45 anos (a cada 12 meses)				

3.2 Setor: Centro de Saúde - Atendimento Clínico - 012.530

3.2.1 Função: Enfermeiro(a)

Fase de Desenvolvimento da Função: Reconhecimento
Função proibida para menores de 18 anos de acordo com o Decreto nº 6.481, de 12 de junho de 2008
Descrição da Atividade: Exercer as atribuições inerentes à formação técnica-profissional, junto à sua unidade de saúde do Município, com atuação fundamentada nas ações preventivas; participar efetivamente na elaboração e na execução dos planos, programas, ações e serviços de saúde pública em que o Município seja partícipe ou que os desenvolva; atuar em todas as ações de controle epidemiológico; participar e interagir com outros profissionais e equipes multidisciplinares, que objetivem a melhoria das condições de vida das pessoas e na implementação e execução de

programas de ações preventivas e de orientação; além de outras atribuições inerentes à enfermagem em saúde pública; executar outras atividades e serviços, segundo as especialidades pertinentes à respectiva profissão; alimentar sistemas de informação da saúde; realizar visitas domiciliares; realizar a assistência de enfermagem ao indivíduo; proceder o acolhimento e atendimento de pacientes; executar outros procedimentos de enfermagem tais como a aplicação de injetáveis, administração de medicação, curativos, coleta de preventivo, testes rápidos e apoio ao paciente; auxiliar na organização de materiais; acompanhar médico e paciente em consultas, quando necessário; coordenar as equipes e promover a limpeza superficial e desinfecção do local.

Conclusão da Função:

O exercício do cargo poderá exigir, quando necessário, a prestação de serviço externo para execução de suas atividades. O detentor deste cargo poderá dirigir veículos leves pertencentes ao município, correspondente à categoria da Carteira Nacional de Habilitação que possuir.

Jornada de Trabalho:

40 horas/semana.

Riscos à Saúde do Trabalhador

Agente	Caract. do Risco	Risco
Acidente de trânsito -	Não Significativo	Mecânico/Acidentes
Álcool Etilico Hidratado Líquido a 70° INPM -	Não Significativo	Químico
Condições Ambientais de Trabalho - Conforto Acústico -	Não Significativo	Ergonômico
Condições de Trabalho com Iluminação Diurna Inadequada -	Não Significativo	Ergonômico
Micro-organismos (contato com pacientes e material contaminado) - 03.01.001	Significativo	Biológico
Perfurocortante -	Não Significativo	Mecânico/Acidentes
Projeção de Partículas com Possibilidade de Ferimento nos Olhos -	Não Significativo	Mecânico/Acidentes
Quedas de mesmo Nível -	Não Significativo	Mecânico/Acidentes

Vício postural - posto de trabalho com uso de computador -	Não Significativo	Ergonômico
--	-------------------	------------

Exames Obrigatórios para a Função

Acuidade visual para longe - 0296

<input checked="" type="checkbox"/> Admissional	<input type="checkbox"/> Demissional	<input checked="" type="checkbox"/> Periódico	<input checked="" type="checkbox"/> Mudança de Riscos Ocupacionais	<input type="checkbox"/> Retorno ao Trabalho
---	--------------------------------------	---	--	--

Periodicidade do Exame: menor que 18 anos ou maior que 45 anos (a cada 12 meses) / maior igual a 18 anos e menor igual a 45 anos (a cada 12 meses)

Anti HBC - 0701

<input checked="" type="checkbox"/> Admissional	<input checked="" type="checkbox"/> Demissional	<input checked="" type="checkbox"/> Periódico	<input checked="" type="checkbox"/> Mudança de Riscos Ocupacionais	<input type="checkbox"/> Retorno ao Trabalho
---	---	---	--	--

Periodicidade do Exame: menor que 18 anos ou maior que 45 anos (a cada 12 meses) / maior igual a 18 anos e menor igual a 45 anos (a cada 12 meses)

Anti HBS - 0704

<input checked="" type="checkbox"/> Admissional	<input checked="" type="checkbox"/> Demissional	<input checked="" type="checkbox"/> Periódico	<input checked="" type="checkbox"/> Mudança de Riscos Ocupacionais	<input type="checkbox"/> Retorno ao Trabalho
---	---	---	--	--

Periodicidade do Exame: menor que 18 anos ou maior que 45 anos (a cada 12 meses) / maior igual a 18 anos e menor igual a 45 anos (a cada 12 meses)

Anti HCV - 0705

<input checked="" type="checkbox"/> Admissional	<input checked="" type="checkbox"/> Demissional	<input checked="" type="checkbox"/> Periódico	<input checked="" type="checkbox"/> Mudança de Riscos Ocupacionais	<input type="checkbox"/> Retorno ao Trabalho
---	---	---	--	--

Periodicidade do Exame: menor que 18 anos ou maior que 45 anos (a cada 12 meses) / maior igual a 18 anos e menor igual a 45 anos (a cada 12 meses)

Avaliação Clínica Abrangendo Anamnese Ocup. Exames Físicos e Mentais - 0295

<input checked="" type="checkbox"/> Admissional	<input checked="" type="checkbox"/> Demissional	<input checked="" type="checkbox"/> Periódico	<input checked="" type="checkbox"/> Mudança de Riscos Ocupacionais	<input checked="" type="checkbox"/> Retorno ao Trabalho
---	---	---	--	---

Periodicidade do Exame: menor que 18 anos ou maior que 45 anos (a cada 12 meses) / maior igual a 18 anos e menor igual a 45 anos (a cada 12 meses)

Observação:

Além dos exames exigidos nesse programa, levando em consideração o quadro clínico do funcionário no ato do exame, o médico examinador poderá solicitar ou não outros exames complementares individualmente.

HBs Ag (Antígeno Austrália) - 0234				
(X) Admissional	(X) Demissional	(X) Periódico	(X) Mudança de Riscos Ocupacionais	() Retorno ao Trabalho
Periodicidade do Exame: menor que 18 anos ou maior que 45 anos (a cada 12 meses) / maior igual a 18 anos e menor igual a 45 anos (a cada 12 meses)				
Hemograma Completo - 0693				
(X) Admissional	(X) Demissional	(X) Periódico	(X) Mudança de Riscos Ocupacionais	() Retorno ao Trabalho
Periodicidade do Exame: menor que 18 anos ou maior que 45 anos (a cada 12 meses) / maior igual a 18 anos e menor igual a 45 anos (a cada 12 meses)				

3.2.2 Função: Médico(a)

Fase de Desenvolvimento da Função: Reconhecimento
Função proibida para menores de 18 anos de acordo com o Decreto nº 6.481, de 12 de junho de 2008
Descrição da Atividade: Realizar atendimento aos pacientes, visando a recuperação da saúde do enfermo; prestar atendimento através de consultas e exames de rotina; implementar ações para a promoção da saúde junto à comunidade; realizar, eventualmente, suturas.
Conclusão da Função: O exercício do cargo poderá exigir, quando necessário, a prestação de serviço externo para execução de suas atividades. O detentor deste cargo poderá dirigir veículos leves pertencentes ao município, correspondente à categoria da Carteira Nacional de Habilitação que possuir.
Jornada de Trabalho: 40 horas/semana.

Riscos à Saúde do Trabalhador		
Agente	Caract. do Risco	Risco
Acidente de trânsito -	Não Significativo	Mecânico/Acidentes
Álcool Etílico Hidratado Líquido a 70° INPM -	Não Significativo	Químico
Condições Ambientais de Trabalho - Conforto Acústico -	Não Significativo	Ergonômico

Condições de Trabalho com Iluminação Diurna Inadequada -	Não Significativo	Ergonômico
Micro-organismos (contato com pacientes e material contaminado) - 03.01.001	Significativo	Biológico
Perfurocortante -	Não Significativo	Mecânico/Acidentes
Projeção de Partículas com Possibilidade de Ferimento nos Olhos -	Não Significativo	Mecânico/Acidentes
Quedas de mesmo Nível -	Não Significativo	Mecânico/Acidentes
Vício postural - posto de trabalho com uso de computador -	Não Significativo	Ergonômico

Exames Obrigatórios para a Função

Acuidade visual para longe - 0296

<input checked="" type="checkbox"/> Admissional	<input type="checkbox"/> Demissional	<input checked="" type="checkbox"/> Periódico	<input checked="" type="checkbox"/> Mudança de Riscos Ocupacionais	<input type="checkbox"/> Retorno ao Trabalho
---	--------------------------------------	---	--	--

Periodicidade do Exame: menor que 18 anos ou maior que 45 anos (a cada 12 meses) / maior igual a 18 anos e menor igual a 45 anos (a cada 12 meses)

Anti HBC - 0701

<input checked="" type="checkbox"/> Admissional	<input checked="" type="checkbox"/> Demissional	<input checked="" type="checkbox"/> Periódico	<input checked="" type="checkbox"/> Mudança de Riscos Ocupacionais	<input type="checkbox"/> Retorno ao Trabalho
---	---	---	--	--

Periodicidade do Exame: menor que 18 anos ou maior que 45 anos (a cada 12 meses) / maior igual a 18 anos e menor igual a 45 anos (a cada 12 meses)

Anti HBS - 0704

<input checked="" type="checkbox"/> Admissional	<input checked="" type="checkbox"/> Demissional	<input checked="" type="checkbox"/> Periódico	<input checked="" type="checkbox"/> Mudança de Riscos Ocupacionais	<input type="checkbox"/> Retorno ao Trabalho
---	---	---	--	--

Periodicidade do Exame: menor que 18 anos ou maior que 45 anos (a cada 12 meses) / maior igual a 18 anos e menor igual a 45 anos (a cada 12 meses)

Anti HCV - 0705

<input checked="" type="checkbox"/> Admissional	<input checked="" type="checkbox"/> Demissional	<input checked="" type="checkbox"/> Periódico	<input checked="" type="checkbox"/> Mudança de Riscos Ocupacionais	<input type="checkbox"/> Retorno ao Trabalho
---	---	---	--	--

Periodicidade do Exame: menor que 18 anos ou maior que 45 anos (a cada 12 meses) / maior igual a 18 anos e menor igual a 45 anos (a cada 12 meses)

Avaliação Clínica Abrangendo Anamnese Ocup. Exames Físicos e Mentais - 0295

(X) Admissional	(X) Demissional	(X) Periódico	(X) Mudança de Riscos Ocupacionais	(X) Retorno ao Trabalho
-----------------	-----------------	---------------	------------------------------------	-------------------------

Periodicidade do Exame: menor que 18 anos ou maior que 45 anos (a cada 12 meses) / maior igual a 18 anos e menor igual a 45 anos (a cada 12 meses)

Observação:

Além dos exames exigidos nesse programa, levando em consideração o quadro clínico do funcionário no ato do exame, o médico examinador poderá solicitar ou não outros exames complementares individualmente.

HBs Ag (Antígeno Austrália) - 0234

(X) Admissional	(X) Demissional	(X) Periódico	(X) Mudança de Riscos Ocupacionais	() Retorno ao Trabalho
-----------------	-----------------	---------------	------------------------------------	-------------------------

Periodicidade do Exame: menor que 18 anos ou maior que 45 anos (a cada 12 meses) / maior igual a 18 anos e menor igual a 45 anos (a cada 12 meses)

Hemograma Completo - 0693

(X) Admissional	(X) Demissional	(X) Periódico	(X) Mudança de Riscos Ocupacionais	() Retorno ao Trabalho
-----------------	-----------------	---------------	------------------------------------	-------------------------

Periodicidade do Exame: menor que 18 anos ou maior que 45 anos (a cada 12 meses) / maior igual a 18 anos e menor igual a 45 anos (a cada 12 meses)

3.2.3 Função: Técnico(a) em Enfermagem

Fase de Desenvolvimento da Função:

Reconhecimento

Função proibida para menores de 18 anos de acordo com o Decreto nº 6.481, de 12 de junho de 2008

Descrição da Atividade:

Realizar trabalhos dentro dos setores a que forem determinados, conforme determinação do enfermeiro; auxiliar no atendimento e tratamentos, pequenas intervenções cirúrgicas; aplicar injeções intramusculares e endovenosas, conforme determinações médicas para tratamento de pacientes, orientando-os sobre reações físicas que poderão ocorrer; prestar atendimento domiciliares, conforme solicitações e sob ordens da chefia imediata; realizar atividades de Enfermagem em geral, em especial à pacientes de maior risco e com cuidados mais complexos;

auxiliar o enfermeiro no planejamento e organização das atividades de Enfermagem, a nível preventivo e curativo.

Conclusão da Função:

O exercício do cargo poderá exigir, quando necessário, a prestação de serviço externo para execução de suas atividades. O detentor deste cargo poderá dirigir veículos leves pertencentes ao município, correspondente à categoria da Carteira Nacional de Habilitação que possuir.

Jornada de Trabalho:

40 horas/semana.

Riscos à Saúde do Trabalhador

Agente	Caract. do Risco	Risco
Acidente de trânsito -	Não Significativo	Mecânico/Acidentes
Álcool Etílico Hidratado Líquido a 70° INPM -	Não Significativo	Químico
Álcool Isopropílico (Isopropanol ou 2-propanol) -	Significativo	Químico
Condições Ambientais de Trabalho - Conforto Acústico -	Não Significativo	Ergonômico
Condições de Trabalho com Iluminação Diurna Inadequada -	Não Significativo	Ergonômico
Hipoclorito de sódio -	Significativo	Químico
Micro-organismos (contato com pacientes e material contaminado) - 03.01.001	Significativo	Biológico
Perfurocortante -	Não Significativo	Mecânico/Acidentes
Projeção de Partículas com Possibilidade de Ferimento nos Olhos -	Não Significativo	Mecânico/Acidentes
Quedas de mesmo Nível -	Não Significativo	Mecânico/Acidentes
Saneantes Domissanitários -	Não Significativo	Químico

Vício postural - posto de trabalho com uso de computador -	Não Significativo	Ergonômico
--	-------------------	------------

Exames Obrigatórios para a Função

Acuidade visual para longe - 0296

<input checked="" type="checkbox"/> Admissional	<input type="checkbox"/> Demissional	<input checked="" type="checkbox"/> Periódico	<input checked="" type="checkbox"/> Mudança de Riscos Ocupacionais	<input type="checkbox"/> Retorno ao Trabalho
---	--------------------------------------	---	--	--

Periodicidade do Exame: menor que 18 anos ou maior que 45 anos (a cada 12 meses) / maior igual a 18 anos e menor igual a 45 anos (a cada 12 meses)

Anti HBC - 0701

<input checked="" type="checkbox"/> Admissional	<input checked="" type="checkbox"/> Demissional	<input checked="" type="checkbox"/> Periódico	<input checked="" type="checkbox"/> Mudança de Riscos Ocupacionais	<input type="checkbox"/> Retorno ao Trabalho
---	---	---	--	--

Periodicidade do Exame: menor que 18 anos ou maior que 45 anos (a cada 12 meses) / maior igual a 18 anos e menor igual a 45 anos (a cada 12 meses)

Anti HBS - 0704

<input checked="" type="checkbox"/> Admissional	<input checked="" type="checkbox"/> Demissional	<input checked="" type="checkbox"/> Periódico	<input checked="" type="checkbox"/> Mudança de Riscos Ocupacionais	<input type="checkbox"/> Retorno ao Trabalho
---	---	---	--	--

Periodicidade do Exame: menor que 18 anos ou maior que 45 anos (a cada 12 meses) / maior igual a 18 anos e menor igual a 45 anos (a cada 12 meses)

Anti HCV - 0705

<input checked="" type="checkbox"/> Admissional	<input checked="" type="checkbox"/> Demissional	<input checked="" type="checkbox"/> Periódico	<input checked="" type="checkbox"/> Mudança de Riscos Ocupacionais	<input type="checkbox"/> Retorno ao Trabalho
---	---	---	--	--

Periodicidade do Exame: menor que 18 anos ou maior que 45 anos (a cada 12 meses) / maior igual a 18 anos e menor igual a 45 anos (a cada 12 meses)

Avaliação Clínica Abrangendo Anamnese Ocup. Exames Físicos e Mentais - 0295

<input checked="" type="checkbox"/> Admissional	<input checked="" type="checkbox"/> Demissional	<input checked="" type="checkbox"/> Periódico	<input checked="" type="checkbox"/> Mudança de Riscos Ocupacionais	<input checked="" type="checkbox"/> Retorno ao Trabalho
---	---	---	--	---

Periodicidade do Exame: menor que 18 anos ou maior que 45 anos (a cada 12 meses) / maior igual a 18 anos e menor igual a 45 anos (a cada 12 meses)

Observação:

Além dos exames exigidos nesse programa, levando em consideração o quadro clínico do funcionário no ato do exame, o médico examinador poderá solicitar ou não outros exames complementares individualmente.

HBs Ag (Antígeno Austrália) - 0234				
(X) Admissional	(X) Demissional	(X) Periódico	(X) Mudança de Riscos Ocupacionais	() Retorno ao Trabalho
Periodicidade do Exame: menor que 18 anos ou maior que 45 anos (a cada 12 meses) / maior igual a 18 anos e menor igual a 45 anos (a cada 12 meses)				
Hemograma Completo Com Plaquetas - 0693				
(X) Admissional	(X) Demissional	(X) Periódico	(X) Mudança de Riscos Ocupacionais	() Retorno ao Trabalho
Periodicidade do Exame: menor que 18 anos ou maior que 45 anos (a cada 12 meses) / maior igual a 18 anos e menor igual a 45 anos (a cada 12 meses)				

3.3 Setor: Centro de Saúde - Estratégia Saúde da Família (ESF) - 012.540

3.3.1 Função: Agente Comunitário de Saúde

Fase de Desenvolvimento da Função: Reconhecimento
Função proibida para menores de 18 anos de acordo com o Decreto nº 6.481, de 12 de junho de 2008
Descrição da Atividade: Utilizar instrumentos para diagnóstico demográfico e sócio-cultural da comunidade de sua atuação; executar atividades de educação para a saúde individual e coletiva; registrar, para controle das ações de saúde, nascimentos, óbitos, doenças e outros agravos à saúde; estimular a participação da comunidade nas políticas públicas como estratégia da conquista de qualidade de vida à família; realizar visitas domiciliares periódicas para monitoramento de situações de risco às famílias; participar ou promover ações que fortaleçam os elos entre o setor de saúde e outras políticas públicas que promovam a qualidade de vida.
Conclusão da Função: O exercício do cargo poderá exigir, quando necessário, a prestação de serviço externo para execução de suas atividades. O detentor deste cargo poderá dirigir veículos leves pertencentes ao município, correspondente à categoria da Carteira Nacional de Habilitação que possuir.
Jornada de Trabalho: 40 horas/semana.

Riscos à Saúde do Trabalhador		
Agente	Caract. do Risco	Risco
Acidente de trânsito -	Não Significativo	Mecânico/Acidentes
Condições Ambientais de Trabalho - Nível de Iluminação -	Não Significativo	Ergonômico
Micro-organismos (contato com pacientes) - 03.01.001	Significativo	Biológico
Quedas de mesmo Nível -	Não Significativo	Mecânico/Acidentes
Radiações Solares -	Não Significativo	Físico
Risco de Ataque de Animais Domésticos (cães)	Não Significativo	Mecânico/Acidentes
Ruído Contínuo ou Intermitente - 02.01.001	Não Significativo	Físico
Vício postural - posto de trabalho com uso de computador -	Não Significativo	Ergonômico

Exames Obrigatórios para a Função				
Acuidade visual para longe - 0296				
(X) Admissional	() Demissional	(X) Periódico	(X) Mudança de Riscos Ocupacionais	() Retorno ao Trabalho
Periodicidade do Exame: menor que 18 anos ou maior que 45 anos (a cada 12 meses) / maior igual a 18 anos e menor igual a 45 anos (a cada 12 meses)				
Avaliação Clínica Abrangendo Anamnese Ocup. Exames Físicos e Mentais - 0295				
(X) Admissional	(X) Demissional	(X) Periódico	(X) Mudança de Riscos Ocupacionais	(X) Retorno ao Trabalho
Periodicidade do Exame: menor que 18 anos ou maior que 45 anos (a cada 12 meses) / maior igual a 18 anos e menor igual a 45 anos (a cada 12 meses)				
Observação: Além dos exames exigidos nesse programa, levando em consideração o quadro clínico do funcionário no ato do exame, o médico examinador poderá solicitar ou não outros exames complementares individualmente.				

Hemograma Completo - 0693				
(X) Admissional	(X) Demissional	(X) Periódico	(X) Mudança de Riscos Ocupacionais	() Retorno ao Trabalho
Periodicidade do Exame: menor que 18 anos ou maior que 45 anos (a cada 12 meses) / maior igual a 18 anos e menor igual a 45 anos (a cada 12 meses)				

3.3.2 Função: Enfermeiro(a)

Fase de Desenvolvimento da Função: Reconhecimento
Função proibida para menores de 18 anos de acordo com o Decreto nº 6.481, de 12 de junho de 2008
Descrição da Atividade: Exercer as atribuições inerentes à formação técnica-profissional junto à Estratégia Saúde de Família com atuação fundamentada nas ações preventivas; orientar no aleitamento materno; realizar, quando necessário, visitas domiciliares; realizar a coleta de testes rápidos e aplicar vacinas em campanhas; realizar, quando necessário, coleta de preventivos; participar efetivamente na elaboração e na execução dos planos, programas, ações e serviços de saúde pública em que o Município seja partícipe ou que os desenvolva; atuar em todas as ações de controle epidemiológico; participar e interagir com outros profissionais e equipes multidisciplinares que objetivem a melhoria das condições de vida das pessoas e na implementação e execução de programas de ações preventivas e de orientação; alimentar sistemas de informação da saúde.
Conclusão da Função: O exercício do cargo poderá exigir, quando necessário, a prestação de serviço externo para execução de suas atividades. O detentor deste cargo poderá dirigir veículos leves pertencentes ao município, correspondente à categoria da Carteira Nacional de Habilitação que possuir.
Jornada de Trabalho: 40 horas/semana.

Riscos à Saúde do Trabalhador		
Agente	Caract. do Risco	Risco
Acidente de trânsito -	Não Significativo	Mecânico/Acidentes
Álcool Etílico Hidratado Líquido a 70° INPM -	Não Significativo	Químico

Condições Ambientais de Trabalho - Conforto Acústico -	Não Significativo	Ergonômico
Condições de Trabalho com Iluminação Diurna Inadequada -	Não Significativo	Ergonômico
Micro-organismos (contato com pacientes e material contaminado) - 03.01.001	Significativo	Biológico
Perfurocortante -	Não Significativo	Mecânico/Acidentes
Projeção de Partículas com Possibilidade de Ferimento nos Olhos -	Não Significativo	Mecânico/Acidentes
Quedas de mesmo Nível -	Não Significativo	Mecânico/Acidentes
Vício postural - posto de trabalho com uso de computador -	Não Significativo	Ergonômico

Exames Obrigatórios para a Função

Acuidade visual para longe - 0296

<input checked="" type="checkbox"/> Admissional	<input type="checkbox"/> Demissional	<input checked="" type="checkbox"/> Periódico	<input checked="" type="checkbox"/> Mudança de Riscos Ocupacionais	<input type="checkbox"/> Retorno ao Trabalho
---	--------------------------------------	---	--	--

Periodicidade do Exame: menor que 18 anos ou maior que 45 anos (a cada 12 meses) / maior igual a 18 anos e menor igual a 45 anos (a cada 12 meses)

Anti HBC - 0701

<input checked="" type="checkbox"/> Admissional	<input checked="" type="checkbox"/> Demissional	<input checked="" type="checkbox"/> Periódico	<input checked="" type="checkbox"/> Mudança de Riscos Ocupacionais	<input type="checkbox"/> Retorno ao Trabalho
---	---	---	--	--

Periodicidade do Exame: menor que 18 anos ou maior que 45 anos (a cada 12 meses) / maior igual a 18 anos e menor igual a 45 anos (a cada 12 meses)

Anti HBS - 0704

<input checked="" type="checkbox"/> Admissional	<input checked="" type="checkbox"/> Demissional	<input checked="" type="checkbox"/> Periódico	<input checked="" type="checkbox"/> Mudança de Riscos Ocupacionais	<input type="checkbox"/> Retorno ao Trabalho
---	---	---	--	--

Periodicidade do Exame: menor que 18 anos ou maior que 45 anos (a cada 12 meses) / maior igual a 18 anos e menor igual a 45 anos (a cada 12 meses)

Anti HCV - 0705				
(X) Admissional	(X) Demissional	(X) Periódico	(X) Mudança de Riscos Ocupacionais	() Retorno ao Trabalho
Periodicidade do Exame: menor que 18 anos ou maior que 45 anos (a cada 12 meses) / maior igual a 18 anos e menor igual a 45 anos (a cada 12 meses)				

Avaliação Clínica Abrangendo Anamnese Ocup. Exames Físicos e Mentais - 0295				
(X) Admissional	(X) Demissional	(X) Periódico	(X) Mudança de Riscos Ocupacionais	(X) Retorno ao Trabalho
Periodicidade do Exame: menor que 18 anos ou maior que 45 anos (a cada 12 meses) / maior igual a 18 anos e menor igual a 45 anos (a cada 12 meses)				
<p>Observação: Além dos exames exigidos nesse programa, levando em consideração o quadro clínico do funcionário no ato do exame, o médico examinador poderá solicitar ou não outros exames complementares individualmente.</p>				

HBs Ag (Antígeno Austrália) - 0234				
(X) Admissional	(X) Demissional	(X) Periódico	(X) Mudança de Riscos Ocupacionais	() Retorno ao Trabalho
Periodicidade do Exame: menor que 18 anos ou maior que 45 anos (a cada 12 meses) / maior igual a 18 anos e menor igual a 45 anos (a cada 12 meses)				

Hemograma Completo - 0693				
(X) Admissional	(X) Demissional	(X) Periódico	(X) Mudança de Riscos Ocupacionais	() Retorno ao Trabalho
Periodicidade do Exame: menor que 18 anos ou maior que 45 anos (a cada 12 meses) / maior igual a 18 anos e menor igual a 45 anos (a cada 12 meses)				

3.4 Setor: Centro de Saúde - Farmácia - 300.0042

3.4.1 Função: Farmacêutico(a)

<p>Fase de Desenvolvimento da Função: Reconhecimento</p>
<p>Função proibida para menores de 18 anos de acordo com o Decreto nº 6.481, de 12 de junho de 2008</p>
<p>Descrição da Atividade: Coordenar as atividades desenvolvidas na farmácia; realizar o atendimento a pacientes, prestar orientações sobre medicamentos e formas de administração;</p>

aviar, classificar e arquivar receitas; registrar a saída de medicamentos sob regime de controle sanitário especial; apresentar mapas e balanços periódicos dos medicamentos utilizados e em estoque; adquirir e controlar estoque de medicação clínica, principalmente psiquiátrica, de entorpecentes e equiparados; cadastrar informações sobre unidades de distribuição de medicamentos e vacinas; auxiliar em orientações a outros profissionais no centro de saúde.

Jornada de Trabalho:

40 horas/semana.

Riscos à Saúde do Trabalhador

Agente	Caract. do Risco	Risco
Condições Ambientais de Trabalho - Conforto Acústico -	Não Significativo	Ergonômico
Condições de Trabalho com Iluminação Diurna Inadequada -	Não Significativo	Ergonômico
Micro-organismos (contato com pacientes) - 03.01.001	Significativo	Biológico
Vício postural - posto de trabalho com uso de computador -	Não Significativo	Ergonômico

Exames Obrigatórios para a Função

Avaliação Clínica Abrangendo Anamnese Ocup. Exames Físicos e Mentais - 0295

(X) Admissional	(X) Demissional	(X) Periódico	(X) Mudança de Riscos Ocupacionais	(X) Retorno ao Trabalho
-----------------	-----------------	---------------	------------------------------------	-------------------------

Periodicidade do Exame: menor que 18 anos ou maior que 45 anos (a cada 12 meses) / maior igual a 18 anos e menor igual a 45 anos (a cada 12 meses)

Observação:

Além dos exames exigidos nesse programa, levando em consideração o quadro clínico do funcionário no ato do exame, o Médico examinador poderá solicitar ou não, outros Exames Complementares individualmente.

Hemograma Completo - 0693

(X) Admissional	(X) Demissional	(X) Periódico	(X) Mudança de Riscos Ocupacionais	() Retorno ao Trabalho
-----------------	-----------------	---------------	------------------------------------	-------------------------

Periodicidade do Exame: menor que 18 anos ou maior que 45 anos (a cada 12 meses) / maior igual a 18 anos e menor igual a 45 anos (a cada 12 meses)

3.5 Setor: Centro de Saúde - Laboratório - 012.610

3.5.1 Função: Biomédico(a)

Fase de Desenvolvimento da Função: Reconhecimento
Função proibida para menores de 18 anos de acordo com o Decreto nº 6.481, de 12 de junho de 2008
Descrição da Atividade: Analisar amostras de materiais biológicos, bromatológicos e ambientais; preparar amostras e materiais; selecionar equipamentos e insumos, visando o melhor resultado das análises finais para posterior liberação e emissão de laudos; atuar em bancos de sangue e de células tronco hematopoiéticas; trabalhar seguindo normas e procedimentos de boas práticas específicas de sua área de atuação.
Jornada de Trabalho: 40 horas/semana.

Riscos à Saúde do Trabalhador		
Agente	Caract. do Risco	Risco
Ácidos e Reagentes Químicos (análises clínicas) -	Não Significativo	Químico
Álcool Etilico Hidratado Líquido a 70° INPM -	Não Significativo	Químico
Condições Ambientais de Trabalho - Conforto Acústico -	Não Significativo	Ergonômico
Condições de Trabalho com Iluminação Diurna Inadequada -	Não Significativo	Ergonômico
Micro-organismos (contato com pacientes e material contaminado) - 03.01.001	Significativo	Biológico
Perfurocortante -	Não Significativo	Mecânico/Acidentes

Projeção de Partículas com Possibilidade de Ferimento nos Olhos -	Não Significativo	Mecânico/Acidentes
Quedas de mesmo Nível -	Não Significativo	Mecânico/Acidentes
Vício postural - posto de trabalho com uso de computador -	Não Significativo	Ergonômico

Exames Obrigatórios para a Função

Anti HBC - 0701

<input checked="" type="checkbox"/> Admissional	<input checked="" type="checkbox"/> Demissional	<input checked="" type="checkbox"/> Periódico	<input checked="" type="checkbox"/> Mudança de Riscos Ocupacionais	<input type="checkbox"/> Retorno ao Trabalho
---	---	---	--	--

Periodicidade do Exame: menor que 18 anos ou maior que 45 anos (a cada 12 meses) / maior igual a 18 anos e menor igual a 45 anos (a cada 12 meses)

Anti HBS - 0704

<input checked="" type="checkbox"/> Admissional	<input checked="" type="checkbox"/> Demissional	<input checked="" type="checkbox"/> Periódico	<input checked="" type="checkbox"/> Mudança de Riscos Ocupacionais	<input type="checkbox"/> Retorno ao Trabalho
---	---	---	--	--

Periodicidade do Exame: menor que 18 anos ou maior que 45 anos (a cada 12 meses) / maior igual a 18 anos e menor igual a 45 anos (a cada 12 meses)

Anti HCV - 0705

<input checked="" type="checkbox"/> Admissional	<input checked="" type="checkbox"/> Demissional	<input checked="" type="checkbox"/> Periódico	<input checked="" type="checkbox"/> Mudança de Riscos Ocupacionais	<input type="checkbox"/> Retorno ao Trabalho
---	---	---	--	--

Periodicidade do Exame: menor que 18 anos ou maior que 45 anos (a cada 12 meses) / maior igual a 18 anos e menor igual a 45 anos (a cada 12 meses)

Avaliação Clínica Abrangendo Anamnese Ocup. Exames Físicos e Mentais - 0295

<input checked="" type="checkbox"/> Admissional	<input checked="" type="checkbox"/> Demissional	<input checked="" type="checkbox"/> Periódico	<input checked="" type="checkbox"/> Mudança de Riscos Ocupacionais	<input checked="" type="checkbox"/> Retorno ao Trabalho
---	---	---	--	---

Periodicidade do Exame: menor que 18 anos ou maior que 45 anos (a cada 12 meses) / maior igual a 18 anos e menor igual a 45 anos (a cada 12 meses)

Observação:

Além dos exames exigidos nesse programa, levando em consideração o quadro clínico do funcionário no ato do exame, o médico examinador poderá solicitar ou não outros exames complementares individualmente.

HBs Ag (Antígeno Austrália) - 0234				
<input checked="" type="checkbox"/> Admissional	<input checked="" type="checkbox"/> Demissional	<input checked="" type="checkbox"/> Periódico	<input checked="" type="checkbox"/> Mudança de Riscos Ocupacionais	<input type="checkbox"/> Retorno ao Trabalho
Periodicidade do Exame: menor que 18 anos ou maior que 45 anos (a cada 12 meses) / maior igual a 18 anos e menor igual a 45 anos (a cada 12 meses)				
Hemograma Completo Com Plaquetas - 0693				
<input checked="" type="checkbox"/> Admissional	<input checked="" type="checkbox"/> Demissional	<input checked="" type="checkbox"/> Periódico	<input checked="" type="checkbox"/> Mudança de Riscos Ocupacionais	<input type="checkbox"/> Retorno ao Trabalho
Periodicidade do Exame: menor que 18 anos ou maior que 45 anos (a cada 12 meses) / maior igual a 18 anos e menor igual a 45 anos (a cada 12 meses)				

3.5.2 Função: Recepcionista

Fase de Desenvolvimento da Função: Reconhecimento
Função proibida para menores de 18 anos de acordo com o Decreto nº 6.481, de 12 de junho de 2008
Descrição da Atividade: Agendar exames de laboratório; responsabilizar-se pelo atendimento de pacientes através da rede pública; orientar os usuários em relação aos procedimentos preparatórios para coletas; entregar resultados de exames.
Jornada de Trabalho: 40 horas/semana.

Riscos à Saúde do Trabalhador		
Agente	Caract. do Risco	Risco
Condições Ambientais de Trabalho - Conforto Acústico -	Não Significativo	Ergonômico
Condições de Trabalho com Iluminação Diurna Inadequada -	Não Significativo	Ergonômico
Micro-organismos (contato com pacientes) - 03.01.001	Significativo	Biológico

Vício postural - posto de trabalho com uso de computador -	Não Significativo	Ergonômico
--	-------------------	------------

Exames Obrigatórios para a Função				
Avaliação Clínica Abrangendo Anamnese Ocup. Exames Físicos e Mentais - 0295				
(X) Admissional	(X) Demissional	(X) Periódico	(X) Mudança de Riscos Ocupacionais	(X) Retorno ao Trabalho
Periodicidade do Exame: menor que 18 anos ou maior que 45 anos (a cada 12 meses) / maior igual a 18 anos e menor igual a 45 anos (a cada 12 meses)				
Observação: Além dos exames exigidos nesse Programa, levando em consideração o quadro clínico do funcionário no ato do exame, o médico examinador poderá solicitar ou não outros Exames Complementares individualmente.				
Hemograma Completo - 0693				
(X) Admissional	(X) Demissional	(X) Periódico	(X) Mudança de Riscos Ocupacionais	() Retorno ao Trabalho
Periodicidade do Exame: menor que 18 anos ou maior que 45 anos (a cada 12 meses) / maior igual a 18 anos e menor igual a 45 anos (a cada 12 meses)				

3.5.3 Função: Técnico(a) em Enfermagem

Fase de Desenvolvimento da Função: Reconhecimento
Função proibida para menores de 18 anos de acordo com o Decreto nº 6.481, de 12 de junho de 2008
Descrição da Atividade: Desempenhar as atividades do laboratório relacionadas a análises clínicas e coleta de materiais biológicos; fazer a recepção e preparação de pacientes; organizar materiais a serem utilizados e o ambientes de trabalho; realizar a coleta de material biológico; auxiliar na lavagem de utensílios e materiais utilizados nas análises; auxiliar nas digitações de relatórios e parecer técnicos.
Jornada de Trabalho: 40 horas/semana.

Riscos à Saúde do Trabalhador		
Agente	Caract. do Risco	Risco
Ácidos e Reagentes Químicos (análises clínicas) -	Não Significativo	Químico
Álcool Etílico Hidratado Líquido a 70° INPM -	Não Significativo	Químico
Álcool Isopropílico (Isopropanol ou 2-propanol) -	Não Significativo	Químico
Condições Ambientais de Trabalho - Conforto Acústico -	Não Significativo	Ergonômico
Condições de Trabalho com Iluminação Diurna Inadequada -	Não Significativo	Ergonômico
Hipoclorito de sódio -	Não Significativo	Químico
Micro-organismos (contato com pacientes e material contaminado) - 03.01.001	Significativo	Biológico
Perfurocortante -	Não Significativo	Mecânico/Acidentes
Projeção de Partículas com Possibilidade de Ferimento nos Olhos -	Não Significativo	Mecânico/Acidentes
Quedas de mesmo Nível -	Não Significativo	Mecânico/Acidentes
Vício postural - posto de trabalho com uso de computador -	Não Significativo	Ergonômico

Exames Obrigatórios para a Função				
Anti HBC - 0701				
(X) Admissional	(X) Demissional	(X) Periódico	(X) Mudança de Riscos Ocupacionais	() Retorno ao Trabalho
Periodicidade do Exame: menor que 18 anos ou maior que 45 anos (a cada 12 meses) / maior igual a 18 anos e menor igual a 45 anos (a cada 12 meses)				

Anti HBS - 0704				
(X) Admissional	(X) Demissional	(X) Periódico	(X) Mudança de Riscos Ocupacionais	() Retorno ao Trabalho
Periodicidade do Exame: menor que 18 anos ou maior que 45 anos (a cada 12 meses) / maior igual a 18 anos e menor igual a 45 anos (a cada 12 meses)				
Anti HCV - 0705				
(X) Admissional	(X) Demissional	(X) Periódico	(X) Mudança de Riscos Ocupacionais	() Retorno ao Trabalho
Periodicidade do Exame: menor que 18 anos ou maior que 45 anos (a cada 12 meses) / maior igual a 18 anos e menor igual a 45 anos (a cada 12 meses)				
Avaliação Clínica Abrangendo Anamnese Ocup. Exames Físicos e Mentais - 0295				
(X) Admissional	(X) Demissional	(X) Periódico	(X) Mudança de Riscos Ocupacionais	(X) Retorno ao Trabalho
Periodicidade do Exame: menor que 18 anos ou maior que 45 anos (a cada 12 meses) / maior igual a 18 anos e menor igual a 45 anos (a cada 12 meses)				
Observação: Além dos exames exigidos nesse programa, levando em consideração o quadro clínico do funcionário no ato do exame, o médico examinador poderá solicitar ou não outros exames complementares individualmente.				
HBs Ag (Antígeno Austrália) - 0234				
(X) Admissional	(X) Demissional	(X) Periódico	(X) Mudança de Riscos Ocupacionais	() Retorno ao Trabalho
Periodicidade do Exame: menor que 18 anos ou maior que 45 anos (a cada 12 meses) / maior igual a 18 anos e menor igual a 45 anos (a cada 12 meses)				
Hemograma Completo Com Plaquetas - 0693				
(X) Admissional	(X) Demissional	(X) Periódico	(X) Mudança de Riscos Ocupacionais	() Retorno ao Trabalho
Periodicidade do Exame: menor que 18 anos ou maior que 45 anos (a cada 12 meses) / maior igual a 18 anos e menor igual a 45 anos (a cada 12 meses)				

3.6 Setor: Centro de Saúde - Odontologia - 012.0101

3.6.1 Função: Dentista

Fase de Desenvolvimento da Função: Reconhecimento
Função proibida para menores de 18 anos de acordo com o Decreto nº 6.481, de 12 de junho de 2008
Descrição da Atividade: Prestar assistência odontológica no posto de saúde; planejar, elaborar e avaliar programas de saúde pública; atender e orientar pacientes; realizar tratamento odontológico de doenças gengivais, canais, reabilitação oral e estética, cirurgias bucomaxilofaciais e extração de dentes; confeccionar prótese oral e extra-oral; diagnosticar e avaliar pacientes e planejar tratamento; realizar auditorias e perícias odontológicas; administrar o local e as condições de trabalho, adotando medidas de precaução universal de biossegurança; desenvolver pesquisas na prática odontológica; integrar comissões de normatização do exercício da profissão.
Jornada de Trabalho: 20 horas/semana.

Riscos à Saúde do Trabalhador		
Agente	Caract. do Risco	Risco
Ácido Ortofosfórico - 01.12.001	Significativo	Químico
Álcool Etílico (Etanol) -	Não Significativo	Químico
Álcool Etílico Hidratado Líquido a 70° INPM -	Não Significativo	Químico
Álcool terc-butílico -	Não Significativo	Químico
Condições Ambientais de Trabalho - Nível de Iluminação -	Não Significativo	Ergonômico
Cresol, Todos os Isômeros -	Significativo	Químico
Dimetilamina -	Não Significativo	Químico
Ferro, Óxido (Fe ₂ O ₃) -	Não Significativo	Químico
Formaldeído (Formol ou Aldeído Fórmico) -	Significativo	Químico

Lesões em Membros Inferiores -	Não Significativo	Mecânico/Acidentes
Metacrilato de Metila -	Não Significativo	Químico
Micro-organismos (contato com pacientes e material contaminado) - 03.01.001	Significativo	Biológico
Perfurocortante -	Não Significativo	Mecânico/Acidentes
Peróxido de Benzoíla -	Não Significativo	Químico
Projeção de Partículas com Possibilidade de Ferimento nos Olhos -	Não Significativo	Mecânico/Acidentes
Ruído Contínuo ou Intermitente - 02.01.001	Não Significativo	Físico
Silicatos -	Não Significativo	Químico
Vício Postural -	Não Significativo	Ergonômico

Exames Obrigatórios para a Função

Anti HBC - 0701

<input checked="" type="checkbox"/> Admissional	<input checked="" type="checkbox"/> Demissional	<input checked="" type="checkbox"/> Periódico	<input checked="" type="checkbox"/> Mudança de Riscos Ocupacionais	<input type="checkbox"/> Retorno ao Trabalho
---	---	---	--	--

Periodicidade do Exame: menor que 18 anos ou maior que 45 anos (a cada 12 meses) / maior igual a 18 anos e menor igual a 45 anos (a cada 12 meses)

Anti HBS - 0704

<input checked="" type="checkbox"/> Admissional	<input checked="" type="checkbox"/> Demissional	<input checked="" type="checkbox"/> Periódico	<input checked="" type="checkbox"/> Mudança de Riscos Ocupacionais	<input type="checkbox"/> Retorno ao Trabalho
---	---	---	--	--

Periodicidade do Exame: menor que 18 anos ou maior que 45 anos (a cada 12 meses) / maior igual a 18 anos e menor igual a 45 anos (a cada 12 meses)

Anti HCV - 0705

<input checked="" type="checkbox"/> Admissional	<input checked="" type="checkbox"/> Demissional	<input checked="" type="checkbox"/> Periódico	<input checked="" type="checkbox"/> Mudança de Riscos Ocupacionais	<input type="checkbox"/> Retorno ao Trabalho
---	---	---	--	--

Periodicidade do Exame: menor que 18 anos ou maior que 45 anos (a cada 12 meses) / maior igual a 18 anos e menor igual a 45 anos (a cada 12 meses)

Avaliação Clínica Abrangendo Anamnese Ocup. Exames Físicos e Mentais - 0295				
(X) Admissional	(X) Demissional	(X) Periódico	(X) Mudança de Riscos Ocupacionais	(X) Retorno ao Trabalho
Periodicidade do Exame: menor que 18 anos ou maior que 45 anos (a cada 12 meses) / maior igual a 18 anos e menor igual a 45 anos (a cada 12 meses)				
Observação: Além dos exames exigidos nesse programa, levando em consideração o quadro clínico do funcionário no ato do exame, o médico examinador poderá solicitar ou não outros exames complementares individualmente.				
HBs Ag (Antígeno Austrália) - 0234				
(X) Admissional	(X) Demissional	(X) Periódico	(X) Mudança de Riscos Ocupacionais	() Retorno ao Trabalho
Periodicidade do Exame: menor que 18 anos ou maior que 45 anos (a cada 12 meses) / maior igual a 18 anos e menor igual a 45 anos (a cada 12 meses)				
Hemograma Completo Com Plaquetas - 0693				
(X) Admissional	(X) Demissional	(X) Periódico	(X) Mudança de Riscos Ocupacionais	() Retorno ao Trabalho
Periodicidade do Exame: menor que 18 anos ou maior que 45 anos (a cada 12 meses) / maior igual a 18 anos e menor igual a 45 anos (a cada 12 meses)				

3.6.2 Função: Técnico(a) em Higiene Dental

Fase de Desenvolvimento da Função: Reconhecimento
Função proibida para menores de 18 anos de acordo com o Decreto nº 6.481, de 12 de junho de 2008
Descrição da Atividade: Recepcionar as pessoas no consultório dentário, procurando identificar e averiguar suas necessidades; prestar informações; receber recados; executar tarefas auxiliares ao trabalho do cirurgião dentista, visando a agilização dos serviços; efetuar o controle da agenda de consultas, verificando horários e disponibilidade dos profissionais; receber os pacientes com horário previamente marcado, procurando identificá-los averiguando as necessidades e o histórico destes; auxiliar durante processos odontológicos, tais como: segurar o sugador de saliva, fazer o afastamento lingual e alcançar materiais e instrumentos odontológicos; fazer a manipulação de material provisório e definitivo usado para restauração dentária;

preparar o material anestésico, de sutura, polimento, bem como procede a troca de brocas; preencher com dados necessários a ficha clínica do paciente, após o exame clínico ter sido realizado pelo dentista; fazer a separação do material e instrumentos clínicos em bandejas para ser utilizado pelo profissional; zelar pela boa manutenção de equipamentos e peças; preparar, acondicionar e esterilizar materiais e equipamentos utilizados; colaborar com limpeza e organização do local de trabalho.

Jornada de Trabalho:

40 horas/semana.

Riscos à Saúde do Trabalhador

Agente	Caract. do Risco	Risco
Ácido Ortofosfórico - 01.12.001	Significativo	Químico
Álcool Etílico (Etanol) -	Não Significativo	Químico
Álcool Etílico Hidratado Líquido a 70° INPM -	Não Significativo	Químico
Álcool Isopropílico (Isopropanol ou 2-propanol) -	Significativo	Químico
Álcool terc-butílico -	Não Significativo	Químico
Condições Ambientais de Trabalho - Nível de Iluminação -	Não Significativo	Ergonômico
Cresol, Todos os Isômeros	Significativo	Químico
Dimetilamina -	Não Significativo	Químico
Ferro, Óxido (Fe ₂ O ₃) -	Não Significativo	Químico
Formaldeído (Formol ou Aldeído Fórmico) -	Significativo	Químico
Hipoclorito de sódio -	Significativo	Químico
Lesões em Membros Inferiores -	Não Significativo	Mecânico/Acidentes
Metacrilato de Metila -	Não Significativo	Químico
Micro-organismos (contato com pacientes e material contaminado) - 03.01.001	Significativo	Biológico

Perfurocortante -	Não Significativo	Mecânico/Acidentes
Peróxido de Benzoíla -	Não Significativo	Químico
Projeção de Partículas com Possibilidade de Ferimento nos Olhos -	Não Significativo	Mecânico/Acidentes
Ruído Contínuo ou Intermitente - 02.01.001	Não Significativo	Físico
Saneantes Domissanitários -	Não Significativo	Químico
Silicatos -	Não Significativo	Químico
Vício Postural -	Não Significativo	Ergonômico

Exames Obrigatórios para a Função

Anti HBC - 0701

<input checked="" type="checkbox"/> Admissional	<input checked="" type="checkbox"/> Demissional	<input checked="" type="checkbox"/> Periódico	<input checked="" type="checkbox"/> Mudança de Riscos Ocupacionais	<input type="checkbox"/> Retorno ao Trabalho
---	---	---	--	--

Periodicidade do Exame: menor que 18 anos ou maior que 45 anos (a cada 12 meses) / maior igual a 18 anos e menor igual a 45 anos (a cada 12 meses)

Anti HBS - 0704

<input checked="" type="checkbox"/> Admissional	<input checked="" type="checkbox"/> Demissional	<input checked="" type="checkbox"/> Periódico	<input checked="" type="checkbox"/> Mudança de Riscos Ocupacionais	<input type="checkbox"/> Retorno ao Trabalho
---	---	---	--	--

Periodicidade do Exame: menor que 18 anos ou maior que 45 anos (a cada 12 meses) / maior igual a 18 anos e menor igual a 45 anos (a cada 12 meses)

Anti HCV - 0705

<input checked="" type="checkbox"/> Admissional	<input checked="" type="checkbox"/> Demissional	<input checked="" type="checkbox"/> Periódico	<input checked="" type="checkbox"/> Mudança de Riscos Ocupacionais	<input type="checkbox"/> Retorno ao Trabalho
---	---	---	--	--

Periodicidade do Exame: menor que 18 anos ou maior que 45 anos (a cada 12 meses) / maior igual a 18 anos e menor igual a 45 anos (a cada 12 meses)

Avaliação Clínica Abrangendo Anamnese Ocup. Exames Físicos e Mentais - 0295

<input checked="" type="checkbox"/> Admissional	<input checked="" type="checkbox"/> Demissional	<input checked="" type="checkbox"/> Periódico	<input checked="" type="checkbox"/> Mudança de Riscos Ocupacionais	<input checked="" type="checkbox"/> Retorno ao Trabalho
---	---	---	--	---

Periodicidade do Exame: menor que 18 anos ou maior que 45 anos (a cada 12 meses) / maior igual a 18 anos e menor igual a 45 anos (a cada 12 meses)

Observação:
 Além dos exames exigidos nesse programa, levando em consideração o quadro clínico do funcionário no ato do exame, o médico examinador poderá solicitar ou não outros exames complementares individualmente.

HBs Ag (Antígeno Austrália) - 0234				
(X) Admissional	(X) Demissional	(X) Periódico	(X) Mudança de Riscos Ocupacionais	() Retorno ao Trabalho
Periodicidade do Exame: menor que 18 anos ou maior que 45 anos (a cada 12 meses) / maior igual a 18 anos e menor igual a 45 anos (a cada 12 meses)				

Hemograma Completo Com Plaquetas - 0693				
(X) Admissional	(X) Demissional	(X) Periódico	(X) Mudança de Riscos Ocupacionais	() Retorno ao Trabalho
Periodicidade do Exame: menor que 18 anos ou maior que 45 anos (a cada 12 meses) / maior igual a 18 anos e menor igual a 45 anos (a cada 12 meses)				

3.7 Setor: Centro de Saúde - Recepção - 012.536

3.7.1 Função: Recepcionista

Fase de Desenvolvimento da Função: Reconhecimento
Função proibida para menores de 18 anos de acordo com o Decreto nº 6.481, de 12 de junho de 2008
Descrição da Atividade: Realizar o atendimento a pacientes que chegam até o Centro de Saúde, encaminhando-os ao profissional solicitado; realizar atendimento telefônico; efetuar o cadastro de pacientes e lançar informações em sistema; realizar agendamentos; entregar guias e requisições de exames a pacientes; atualizar, quando necessário, cadastros.
Jornada de Trabalho: 40 horas/semana.

Riscos à Saúde do Trabalhador		
Agente	Caract. do Risco	Risco
Condições Ambientais de Trabalho - Conforto Acústico -	Não Significativo	Ergonômico

Condições de Trabalho com Iluminação Diurna Inadequada -	Não Significativo	Ergonômico
Micro-organismos (contato com pacientes) - 03.01.001	Significativo	Biológico
Vício postural - posto de trabalho com uso de computador -	Não Significativo	Ergonômico

Exames Obrigatórios para a Função

Avaliação Clínica Abrangendo Anamnese Ocup. Exames Físicos e Mentais - 0295

(X) Admissional	(X) Demissional	(X) Periódico	(X) Mudança de Riscos Ocupacionais	(X) Retorno ao Trabalho
-----------------	-----------------	---------------	------------------------------------	-------------------------

Periodicidade do Exame: menor que 18 anos ou maior que 45 anos (a cada 12 meses) / maior igual a 18 anos e menor igual a 45 anos (a cada 12 meses)

Observação:

Além dos exames exigidos nesse Programa, levando em consideração o quadro clínico do funcionário no ato do exame, o médico examinador poderá solicitar ou não outros Exames Complementares individualmente.

Hemograma Completo - 0693

(X) Admissional	(X) Demissional	(X) Periódico	(X) Mudança de Riscos Ocupacionais	() Retorno ao Trabalho
-----------------	-----------------	---------------	------------------------------------	-------------------------

Periodicidade do Exame: menor que 18 anos ou maior que 45 anos (a cada 12 meses) / maior igual a 18 anos e menor igual a 45 anos (a cada 12 meses)

3.8 Setor: Centro de Saúde - Sala de Vacinas - 012.56

3.8.1 Função: Técnico(a) em Enfermagem

Fase de Desenvolvimento da Função:

Reconhecimento

Função proibida para menores de 18 anos de acordo com o Decreto nº 6.481, de 12 de junho de 2008

Descrição da Atividade:

Desenvolver rotinas operacionais de atendimento a pacientes; receber vacinas; proceder o acondicionamento correto das embalagens; controlar a temperaturas das geladeiras; efetuar a distribuição de vacinas para os ESF e atuar em

campanhas de vacinação; fazer a aplicação de vacinas; orientar o público em geral quanto às doses; emitir relatórios e desenvolver atividades administrativas.

Jornada de Trabalho:

40 horas/semana.

Riscos à Saúde do Trabalhador

Agente	Caract. do Risco	Risco
Álcool Etilico Hidratado Líquido a 70° INPM -	Não Significativo	Químico
Condições Ambientais de Trabalho - Conforto Acústico -	Não Significativo	Ergonômico
Condições de Trabalho com Iluminação Diurna Inadequada -	Não Significativo	Ergonômico
Micro-organismos (contato com pacientes e material contaminado) - 03.01.001	Significativo	Biológico
Perfurocortante -	Não Significativo	Mecânico/Acidentes
Projeção de Partículas com Possibilidade de Ferimento nos Olhos -	Não Significativo	Mecânico/Acidentes
Quedas de mesmo Nível -	Não Significativo	Mecânico/Acidentes
Vício postural - posto de trabalho com uso de computador -	Não Significativo	Ergonômico

Exames Obrigatórios para a Função

Anti HBC - 0701

(X) Admissional	(X) Demissional	(X) Periódico	(X) Mudança de Riscos Ocupacionais	() Retorno ao Trabalho
-----------------	-----------------	---------------	------------------------------------	-------------------------

Periodicidade do Exame: menor que 18 anos ou maior que 45 anos (a cada 12 meses) / maior igual a 18 anos e menor igual a 45 anos (a cada 12 meses)

Anti HBS - 0704				
(X) Admissional	(X) Demissional	(X) Periódico	(X) Mudança de Riscos Ocupacionais	() Retorno ao Trabalho
Periodicidade do Exame: menor que 18 anos ou maior que 45 anos (a cada 12 meses) / maior igual a 18 anos e menor igual a 45 anos (a cada 12 meses)				
Anti HCV - 0705				
(X) Admissional	(X) Demissional	(X) Periódico	(X) Mudança de Riscos Ocupacionais	() Retorno ao Trabalho
Periodicidade do Exame: menor que 18 anos ou maior que 45 anos (a cada 12 meses) / maior igual a 18 anos e menor igual a 45 anos (a cada 12 meses)				
Avaliação Clínica Abrangendo Anamnese Ocup. Exames Físicos e Mentais - 0295				
(X) Admissional	(X) Demissional	(X) Periódico	(X) Mudança de Riscos Ocupacionais	(X) Retorno ao Trabalho
Periodicidade do Exame: menor que 18 anos ou maior que 45 anos (a cada 12 meses) / maior igual a 18 anos e menor igual a 45 anos (a cada 12 meses)				
Observação: Além dos exames exigidos nesse programa, levando em consideração o quadro clínico do funcionário no ato do exame, o médico examinador poderá solicitar ou não outros exames complementares individualmente.				
HBs Ag (Antígeno Austrália) - 0234				
(X) Admissional	(X) Demissional	(X) Periódico	(X) Mudança de Riscos Ocupacionais	() Retorno ao Trabalho
Periodicidade do Exame: menor que 18 anos ou maior que 45 anos (a cada 12 meses) / maior igual a 18 anos e menor igual a 45 anos (a cada 12 meses)				
Hemograma Completo - 0693				
(X) Admissional	(X) Demissional	(X) Periódico	(X) Mudança de Riscos Ocupacionais	() Retorno ao Trabalho
Periodicidade do Exame: menor que 18 anos ou maior que 45 anos (a cada 12 meses) / maior igual a 18 anos e menor igual a 45 anos (a cada 12 meses)				

3.9 Setor: Centro de Saúde - Serviços de Higienização e Limpeza - 012.560

3.9.1 Função: Zelador(a) / Serviços Gerais

Fase de Desenvolvimento da Função: Reconhecimento
Função proibida para menores de 18 anos de acordo com o Decreto nº 6.481, de 12 de junho de 2008
Descrição da Atividade: Executar serviços de limpeza geral; arrumação em repartições e dependências; verificar a existência de material de limpeza e outros itens relacionados com seu trabalho, requisitando, quando necessário, a reposição do material; realizar trabalhos rotineiros de limpeza para manter as condições de higiene e conservação do ambiente; realizar a coleta de lixo comum e contaminado; efetuar assepsia de leitos e materiais utilizados por pacientes.
Jornada de Trabalho: 40 horas/semana.

Riscos à Saúde do Trabalhador		
Agente	Caract. do Risco	Risco
Condições Ambientais de Trabalho - Conforto Acústico -	Não Significativo	Ergonômico
Condições Ambientais de Trabalho - Nível de Iluminação -	Não Significativo	Ergonômico
Levantamento e Transporte Manual de Cargas ou Volumes -	Não Significativo	Ergonômico
Micro-organismos (limpeza de banheiros) -	Não Significativo	Biológico
Micro-organismos (material infectocontagante) - 03.01.001	Significativo	Biológico
Perfurocortante -	Não Significativo	Mecânico/Acidentes
Quedas de mesmo Nível -	Não Significativo	Mecânico/Acidentes
Saneantes Domissanitários -	Não Significativo	Químico

Vício Postural -	Não Significativo	Ergonômico
------------------	-------------------	------------

Exames Obrigatórios para a Função

Anti HBC - 0701

(X) Admissional	(X) Demissional	(X) Periódico	(X) Mudança de Riscos Ocupacionais	() Retorno ao Trabalho
-----------------	-----------------	---------------	------------------------------------	-------------------------

Periodicidade do Exame: menor que 18 anos ou maior que 45 anos (a cada 12 meses) / maior igual a 18 anos e menor igual a 45 anos (a cada 12 meses)

Anti HBS - 0704

(X) Admissional	(X) Demissional	(X) Periódico	(X) Mudança de Riscos Ocupacionais	() Retorno ao Trabalho
-----------------	-----------------	---------------	------------------------------------	-------------------------

Periodicidade do Exame: menor que 18 anos ou maior que 45 anos (a cada 12 meses) / maior igual a 18 anos e menor igual a 45 anos (a cada 12 meses)

Anti HCV - 0705

(X) Admissional	(X) Demissional	(X) Periódico	(X) Mudança de Riscos Ocupacionais	() Retorno ao Trabalho
-----------------	-----------------	---------------	------------------------------------	-------------------------

Periodicidade do Exame: menor que 18 anos ou maior que 45 anos (a cada 12 meses) / maior igual a 18 anos e menor igual a 45 anos (a cada 12 meses)

Avaliação Clínica Abrangendo Anamnese Ocup. Exames Físicos e Mentais - 0295

(X) Admissional	(X) Demissional	(X) Periódico	(X) Mudança de Riscos Ocupacionais	(X) Retorno ao Trabalho
-----------------	-----------------	---------------	------------------------------------	-------------------------

Periodicidade do Exame: menor que 18 anos ou maior que 45 anos (a cada 12 meses) / maior igual a 18 anos e menor igual a 45 anos (a cada 12 meses)

Observação:

Além dos exames exigidos nesse programa, levando em consideração o quadro clínico do funcionário no ato do exame, o médico examinador poderá solicitar ou não outros exames complementares individualmente.

HBs Ag (Antígeno Austrália) - 0234

(X) Admissional	(X) Demissional	(X) Periódico	(X) Mudança de Riscos Ocupacionais	() Retorno ao Trabalho
-----------------	-----------------	---------------	------------------------------------	-------------------------

Periodicidade do Exame: menor que 18 anos ou maior que 45 anos (a cada 12 meses) / maior igual a 18 anos e menor igual a 45 anos (a cada 12 meses)

Hemograma Completo - 0693				
(X) Admissional	(X) Demissional	(X) Periódico	(X) Mudança de Riscos Ocupacionais	() Retorno ao Trabalho
Periodicidade do Exame: menor que 18 anos ou maior que 45 anos (a cada 12 meses) / maior igual a 18 anos e menor igual a 45 anos (a cada 12 meses)				

Exames Recomendados para a Função				
Avaliação Cinesiológica Funcional de Membros Superiores - 9999				
(X) Admissional	(X) Demissional	(X) Periódico	(X) Mudança de Riscos Ocupacionais	(X) Retorno ao Trabalho
Periodicidade do Exame: menor que 18 anos ou maior que 45 anos (a cada 12 meses) / maior igual a 18 anos e menor igual a 45 anos (a cada 12 meses)				

3.10 Setor: Clínica de Fisioterapia - 012.080

3.10.1 Função: Fisioterapeuta

Fase de Desenvolvimento da Função: Reconhecimento
Função proibida para menores de 18 anos de acordo com o Decreto nº 6.481, de 12 de junho de 2008
Descrição da Atividade: Atender pacientes na prevenção e reabilitação de pessoas, utilizando protocolos e procedimentos específicos de fisioterapia; realizar diagnósticos específicos; analisar condições e orientar pacientes; tratar de pacientes com diversas patologias, sendo elas neurológicas, ortopédica (disfunções osteomioarticulares e tendíneas resultantes de traumas e suas consequências imediatas e tardias), osteoporose, síndromes, paralisias, respiratórias (asma, bronquites, gripes, efisemas), entre outras; tratar pacientes em pós operatório; abrir curativos e fechar; efetuar massagens no local; prevenir deformidades; orientar a família e o paciente seja ele adulto ou criança sobre a patologia apresentada; inibir padrões patológicos; prevenir instalação de doenças pulmonares; manter ou aumentar a amplitude de movimento; reduzir a espasticidade; estimular as atividades de vida diária; realizar a utilização de diversos aparelhos a fim de realizar o tratamento do paciente.
Conclusão da Função: O exercício do cargo poderá exigir, quando necessário, a prestação de serviço externo para execução de suas atividades. O detentor deste cargo poderá dirigir veículos leves pertencentes ao município, correspondente à categoria da Carteira Nacional de Habilitação que possuir.

Jornada de Trabalho:

30 horas/semana.

Riscos à Saúde do Trabalhador

Agente	Caract. do Risco	Risco
Acidente de trânsito -	Não Significativo	Mecânico/Acidentes
Condições Ambientais de Trabalho - Conforto Acústico -	Não Significativo	Ergonômico
Condições de Trabalho com Iluminação Diurna Inadequada -	Não Significativo	Ergonômico
Micro-organismos (contato com pacientes) - 03.01.001	Significativo	Biológico
Vício postural - posto de trabalho com uso de computador -	Não Significativo	Ergonômico

Exames Obrigatórios para a Função

Acuidade visual para longe - 0296

(X) Admissional	() Demissional	(X) Periódico	(X) Mudança de Riscos Ocupacionais	() Retorno ao Trabalho
-----------------	-----------------	---------------	------------------------------------	-------------------------

Periodicidade do Exame: menor que 18 anos ou maior que 45 anos (a cada 12 meses) / maior igual a 18 anos e menor igual a 45 anos (a cada 12 meses)

Avaliação Clínica Abrangendo Anamnese Ocup. Exames Físicos e Mentais - 0295

(X) Admissional	(X) Demissional	(X) Periódico	(X) Mudança de Riscos Ocupacionais	(X) Retorno ao Trabalho
-----------------	-----------------	---------------	------------------------------------	-------------------------

Periodicidade do Exame: menor que 18 anos ou maior que 45 anos (a cada 12 meses) / maior igual a 18 anos e menor igual a 45 anos (a cada 12 meses)

Observação:

Além dos exames exigidos nesse Programa, levando em consideração o quadro clínico do funcionário no ato do exame, o médico examinador poderá solicitar ou não outros Exames Complementares individualmente.

Hemograma Completo - 0693				
(X) Admissional	(X) Demissional	(X) Periódico	(X) Mudança de Riscos Ocupacionais	() Retorno ao Trabalho
Periodicidade do Exame: menor que 18 anos ou maior que 45 anos (a cada 12 meses) / maior igual a 18 anos e menor igual a 45 anos (a cada 12 meses)				

3.11 Setor: Departamento de Epidemiologia - 012.600

3.11.1 Função: Enfermeiro(a)

Fase de Desenvolvimento da Função: Reconhecimento
Função proibida para menores de 18 anos de acordo com o Decreto nº 6.481, de 12 de junho de 2008
Descrição da Atividade: Realizar rotinas administrativas e operacionais na busca de pacientes portadores de doenças infectocontagiosas; proceder investigações no reconhecimento de doenças e surtos; efetuar notificações e emissão de relatórios; realizar testes rápidos; efetuar aplicação de injetáveis; coordenar campanhas de vacinação; gerenciar envio de amostras laboratoriais, não existe contato com material biológico e não realiza consultas ambulatoriais; entregar liberação de exames e consultas; alimentar, conforme necessidade, programas do governo; efetuar, quando necessário, visitas domiciliares; coordenar e participar de campanhas de vacinação; aplicar, quando necessário, roteiros de inspeção nos seguintes estabelecimentos: laboratórios e comércios da área da saúde; realizar inspeções nos estabelecimentos sujeitos a vigilância sanitária; manter um conhecimento atualizado da situação epidemiológica das doenças e dos fatores que a condicionam, conhecer e prever a evolução do comportamento epidemiológico das doenças, prever as mudanças de comportamento epidemiológico das doenças, em decorrência dos programas de controle ou erradicação, selecionar as medidas de controle a serem usadas.
Conclusão da Função: O exercício do cargo poderá exigir, quando necessário, a prestação de serviço externo para execução de suas atividades. O detentor deste cargo poderá dirigir veículos leves pertencentes ao município, correspondente à categoria da Carteira Nacional de Habilitação que possuir.
Jornada de Trabalho: 40 horas/semana.

Riscos à Saúde do Trabalhador		
Agente	Caract. do Risco	Risco
Acidente de trânsito -	Não Significativo	Mecânico/Acidentes
Álcool Etílico Hidratado Líquido a 70° INPM -	Não Significativo	Químico
Condições Ambientais de Trabalho - Conforto Acústico -	Não Significativo	Ergonômico
Condições de Trabalho com Iluminação Diurna Inadequada -	Não Significativo	Ergonômico
Micro-organismos (contato com pacientes e material contaminado) - 03.01.001	Significativo	Biológico
Perfurocortante -	Não Significativo	Mecânico/Acidentes
Projeção de Partículas com Possibilidade de Ferimento nos Olhos -	Não Significativo	Mecânico/Acidentes
Quedas de mesmo Nível -	Não Significativo	Mecânico/Acidentes
Vício postural - posto de trabalho com uso de computador -	Não Significativo	Ergonômico

Exames Obrigatórios para a Função				
Acuidade visual para longe - 0296				
(X) Admissional	() Demissional	(X) Periódico	(X) Mudança de Riscos Ocupacionais	() Retorno ao Trabalho
Periodicidade do Exame: menor que 18 anos ou maior que 45 anos (a cada 12 meses) / maior igual a 18 anos e menor igual a 45 anos (a cada 12 meses)				
Anti HBC - 0701				
(X) Admissional	(X) Demissional	(X) Periódico	(X) Mudança de Riscos Ocupacionais	() Retorno ao Trabalho
Periodicidade do Exame: menor que 18 anos ou maior que 45 anos (a cada 12 meses) / maior igual a 18 anos e menor igual a 45 anos (a cada 12 meses)				

Anti HBS - 0704				
(X) Admissional	(X) Demissional	(X) Periódico	(X) Mudança de Riscos Ocupacionais	() Retorno ao Trabalho
Periodicidade do Exame: menor que 18 anos ou maior que 45 anos (a cada 12 meses) / maior igual a 18 anos e menor igual a 45 anos (a cada 12 meses)				
Anti HCV - 0705				
(X) Admissional	(X) Demissional	(X) Periódico	(X) Mudança de Riscos Ocupacionais	() Retorno ao Trabalho
Periodicidade do Exame: menor que 18 anos ou maior que 45 anos (a cada 12 meses) / maior igual a 18 anos e menor igual a 45 anos (a cada 12 meses)				
Avaliação Clínica Abrangendo Anamnese Ocup. Exames Físicos e Mentais - 0295				
(X) Admissional	(X) Demissional	(X) Periódico	(X) Mudança de Riscos Ocupacionais	(X) Retorno ao Trabalho
Periodicidade do Exame: menor que 18 anos ou maior que 45 anos (a cada 12 meses) / maior igual a 18 anos e menor igual a 45 anos (a cada 12 meses)				
Observação: Além dos exames exigidos nesse programa, levando em consideração o quadro clínico do funcionário no ato do exame, o médico examinador poderá solicitar ou não outros exames complementares individualmente.				
HBs Ag (Antígeno Austrália) - 0234				
(X) Admissional	(X) Demissional	(X) Periódico	(X) Mudança de Riscos Ocupacionais	() Retorno ao Trabalho
Periodicidade do Exame: menor que 18 anos ou maior que 45 anos (a cada 12 meses) / maior igual a 18 anos e menor igual a 45 anos (a cada 12 meses)				
Hemograma Completo - 0693				
(X) Admissional	(X) Demissional	(X) Periódico	(X) Mudança de Riscos Ocupacionais	() Retorno ao Trabalho
Periodicidade do Exame: menor que 18 anos ou maior que 45 anos (a cada 12 meses) / maior igual a 18 anos e menor igual a 45 anos (a cada 12 meses)				

3.12 Setor: Departamento de Serviços Administrativos da Saúde - 012.500

3.12.1 Função: Atendente de Consultório Dentário

Atividade: Ouvidoria
Fase de Desenvolvimento da Função: Reconhecimento
Função proibida para menores de 18 anos de acordo com o Decreto nº 6.481, de 12 de junho de 2008
Descrição da Atividade: Executar serviços de apoio na área de administração; preparar relatórios e planilhas; realizar atendimento telefônico; realizar atendimento ao usuário, recebendo reclamações ou sugestões, encaminhando para o departamento ou pessoa responsável, conforme situação específica; acompanhar o andamento do processo e informar o usuário sobre; realizar o controle de folha ponto; solicitar, quando for o caso, manutenções prediais.
Jornada de Trabalho: 40 horas/semana.

Riscos à Saúde do Trabalhador		
Agente	Caract. do Risco	Risco
Condições Ambientais de Trabalho - Conforto Acústico -	Não Significativo	Ergonômico
Condições de Trabalho com Iluminação Diurna Inadequada -	Não Significativo	Ergonômico
Micro-organismos (contato com pacientes) - 03.01.001	Significativo	Biológico
Vício postural - posto de trabalho com uso de computador -	Não Significativo	Ergonômico

Exames Obrigatórios para a Função				
Avaliação Clínica Abrangendo Anamnese Ocup. Exames Físicos e Mentais - 0295				
(X) Admissional	(X) Demissional	(X) Periódico	(X) Mudança de Riscos Ocupacionais	(X) Retorno ao Trabalho

Periodicidade do Exame: menor que 18 anos ou maior que 45 anos (a cada 12 meses) / maior igual a 18 anos e menor igual a 45 anos (a cada 12 meses)				
Observação: Além dos exames exigidos nesse Programa, levando em consideração o quadro clínico do funcionário no ato do exame, o médico examinador poderá solicitar ou não outros Exames Complementares individualmente.				
Hemograma Completo - 0693				
(X) Admissional	(X) Demissional	(X) Periódico	(X) Mudança de Riscos Ocupacionais	() Retorno ao Trabalho
Periodicidade do Exame: menor que 18 anos ou maior que 45 anos (a cada 12 meses) / maior igual a 18 anos e menor igual a 45 anos (a cada 12 meses)				

3.12.2 Função: Psicólogo(a)

Atividade: Secretário(a) Municipal de Saúde
Fase de Desenvolvimento da Função: Reconhecimento
Função proibida para menores de 18 anos de acordo com o Decreto nº 6.481, de 12 de junho de 2008
Descrição da Atividade: Exercer a gerencia e coordenação das atividades; planejar, organizar e supervisionar os serviços técnico-administrativos e operacionais, quanto a utilização dos recursos humanos, materiais e financeiros, relações públicas e outras; estabelecer princípios e prioridades, garantindo a correta aplicação dos recursos, visando assegurar bons resultados dentro da política de ação planejada; realizar o atendimento ao público em geral, fazer agendamentos e encaminhamentos a outros departamentos do pronto atendimento.
Conclusão da Função: O exercício do cargo poderá exigir, quando necessário, a prestação de serviço externo para execução de suas atividades. O detentor deste cargo poderá dirigir veículos leves pertencentes ao município, correspondente à categoria da Carteira Nacional de Habilitação que possuir.
Jornada de Trabalho: 40 horas/semana.

Riscos à Saúde do Trabalhador		
Agente	Caract. do Risco	Risco
Acidente de trânsito -	Não Significativo	Mecânico/Acidentes
Condições Ambientais de Trabalho - Conforto Acústico -	Não Significativo	Ergonômico
Condições de Trabalho com Iluminação Diurna Inadequada -	Não Significativo	Ergonômico
Micro-organismos (contato com pacientes) - 03.01.001	Significativo	Biológico
Vício postural - posto de trabalho com uso de computador -	Não Significativo	Ergonômico

Exames Obrigatórios para a Função				
Acuidade visual para longe - 0296				
(X) Admissional	() Demissional	(X) Periódico	(X) Mudança de Riscos Ocupacionais	() Retorno ao Trabalho
Periodicidade do Exame: menor que 18 anos ou maior que 45 anos (a cada 12 meses) / maior igual a 18 anos e menor igual a 45 anos (a cada 12 meses)				
Avaliação Clínica Abrangendo Anamnese Ocup. Exames Físicos e Mentais - 0295				
(X) Admissional	(X) Demissional	(X) Periódico	(X) Mudança de Riscos Ocupacionais	(X) Retorno ao Trabalho
Periodicidade do Exame: menor que 18 anos ou maior que 45 anos (a cada 12 meses) / maior igual a 18 anos e menor igual a 45 anos (a cada 12 meses)				
Observação: Além dos exames exigidos nesse Programa, levando em consideração o quadro clínico do funcionário no ato do exame, o médico examinador poderá solicitar ou não outros Exames Complementares individualmente.				
Hemograma Completo - 0693				
(X) Admissional	(X) Demissional	(X) Periódico	(X) Mudança de Riscos Ocupacionais	() Retorno ao Trabalho
Periodicidade do Exame: menor que 18 anos ou maior que 45 anos (a cada 12 meses) / maior igual a 18 anos e menor igual a 45 anos (a cada 12 meses)				

3.12.3 Função: Técnico(a) Administrativo

Fase de Desenvolvimento da Função: Reconhecimento
Função proibida para menores de 18 anos de acordo com o Decreto nº 6.481, de 12 de junho de 2008
Descrição da Atividade: Executar serviços de apoio nas áreas de recursos humanos, administração, finanças e logística; atender fornecedores e clientes, fornecer e receber informações sobre produtos e serviços; executar as atividades de faturamento no departamento de auditorias, efetuando digitações, lançamentos, cadastros, controles e conferências; responsabilizar-se pela documentação; realizar o controle de almoxarifado; auxiliar o médico na terça-feira nos exames de ecografia; realizar atendimento telefônico.
Jornada de Trabalho: 40 horas/semana.

Riscos à Saúde do Trabalhador		
Agente	Caract. do Risco	Risco
Condições Ambientais de Trabalho - Conforto Acústico -	Não Significativo	Ergonômico
Condições de Trabalho com Iluminação Diurna Inadequada -	Não Significativo	Ergonômico
Micro-organismos (contato com pacientes) - 03.01.001	Significativo	Biológico
Vício postural - posto de trabalho com uso de computador -	Não Significativo	Ergonômico

Exames Obrigatórios para a Função				
Avaliação Clínica Abrangendo Anamnese Ocup. Exames Físicos e Mentais - 0295				
(X) Admissional	(X) Demissional	(X) Periódico	(X) Mudança de Riscos Ocupacionais	(X) Retorno ao Trabalho
Periodicidade do Exame: menor que 18 anos ou maior que 45 anos (a cada 12 meses) / maior igual a 18 anos e menor igual a 45 anos (a cada 12 meses)				

Observação:

Além dos exames exigidos nesse Programa, levando em consideração o quadro clínico do funcionário no ato do exame, o médico examinador poderá solicitar ou não outros Exames Complementares individualmente.

Hemograma Completo - 0693

(X) Admissional	(X) Demissional	(X) Periódico	(X) Mudança de Riscos Ocupacionais	() Retorno ao Trabalho
-----------------	-----------------	---------------	------------------------------------	-------------------------

Periodicidade do Exame: menor que 18 anos ou maior que 45 anos (a cada 12 meses) / maior igual a 18 anos e menor igual a 45 anos (a cada 12 meses)

3.13 Setor: Departamento de Vigilância Sanitária e Combate a Endemias - 012.410

3.13.1 Função: Agente Comunitário de Endemias

Fase de Desenvolvimento da Função:

Reconhecimento

Função proibida para menores de 18 anos de acordo com o Decreto nº 6.481, de 12 de junho de 2008

Descrição da Atividade:

Exercer a fiscalização em domicílios, de forma com que se faça cumprir a legislação sanitária; realizar inspeções semanais; verificar, periodicamente, locais e armadilhas, vistoriando terrenos, sistemas de reservatórios d' água abandonados, a fim de constatar a existência da larva do mosquito transmissor da dengue; fazer a coleta em recipiente apropriado; catalogar e enviar amostras das larvas para análise laboratorial; manipular larvicida para eliminação das larvas, do mosquito, limpeza e flambagem de armadilhas; realizar aplicação de Fumacê - Cielo-ULV em áreas onde moram pessoas com confirmação ou suspeita de dengue, chikungunya ou zika vírus.

Conclusão da Função:

Uso diário - Aplicação de Sumilarv 0,5g Granulado - Diariamente. Composição química: 4-phenoxyphenyl (RS)-2-(2-pyridyloxy)propyl ether. Grupo químico: Éter piridiloxipropílico. Classificação toxicológica: Classe IV.

Aplicação de Cielo-ULV com máquina costal - utilizado quando houver casos suspeitos - É um inseticida líquido do grupo dos neonicotinoides e piretroides contendo em sua formulação imidacloprida (30 g/kg; 3% p/p) e praletrina (7,5 g/kg; 0,75% p/p) e 96,25% sistemas de solventes, para uso em dose de 100 ml/hectare.

O exercício do cargo exige, a prestação de serviço externo para execução de suas

atividades. O detentor deste cargo poderá dirigir veículos leves pertencentes ao município, correspondente à categoria da Carteira Nacional de Habilitação que possuir.

Jornada de Trabalho:

40 horas/semana.

Riscos à Saúde do Trabalhador

Agente	Caract. do Risco	Risco
Acidente de trânsito -	Não Significativo	Mecânico/Acidentes
Condições Ambientais de Trabalho - Nível de Iluminação -	Não Significativo	Ergonômico
Levantamento e Transporte Manual de Cargas ou Volumes -	Significativo	Ergonômico
Micro-organismos -	Não Significativo	Biológico
Piridina -	Significativo	Químico
Praetrina e Imidacloprida -	Significativo	Químico
Projeção de Partículas com Possibilidade de Ferimento nos Olhos -	Não Significativo	Mecânico/Acidentes
Quedas de mesmo Nível -	Não Significativo	Mecânico/Acidentes
Radiações Solares -	Não Significativo	Físico
Risco de Ataque de Animais Domésticos (cães)	Não Significativo	Mecânico/Acidentes
Risco de Ataque de Animais Peçonhentos -	Não Significativo	Mecânico/Acidentes
Ruído Contínuo ou Intermitente - 02.01.001	Não Significativo	Físico
Trabalho em Altura -	Significativo	Mecânico/Acidentes
Vício postural - posto de trabalho com uso de computador -	Não Significativo	Ergonômico

Exames Obrigatórios para a Função				
Acuidade visual para longe - 0296				
(X) Admissional	() Demissional	(X) Periódico	(X) Mudança de Riscos Ocupacionais	() Retorno ao Trabalho
Periodicidade do Exame: menor que 18 anos ou maior que 45 anos (a cada 12 meses) / maior igual a 18 anos e menor igual a 45 anos (a cada 12 meses)				
Avaliação Clínica Abrangendo Anamnese Ocup. Exames Físicos e Mentais - 0295				
(X) Admissional	(X) Demissional	(X) Periódico	(X) Mudança de Riscos Ocupacionais	(X) Retorno ao Trabalho
Periodicidade do Exame: menor que 18 anos ou maior que 45 anos (a cada 12 meses) / maior igual a 18 anos e menor igual a 45 anos (a cada 12 meses)				
Observação: Além dos exames exigidos nesse programa, levando em consideração o quadro clínico do funcionário no ato do exame, o Médico examinador poderá solicitar ou não, outros Exames Complementares individualmente.				
Bilirrubinas Total e Frações -				
(X) Admissional	(X) Demissional	(X) Periódico	(X) Mudança de Riscos Ocupacionais	(X) Retorno ao Trabalho
Periodicidade do Exame: menor que 18 anos ou maior que 45 anos (a cada 12 meses) / maior igual a 18 anos e menor igual a 45 anos (a cada 12 meses)				
Colinesterase Eritrocitária - 0068				
(X) Admissional	(X) Demissional	(X) Periódico	(X) Mudança de Riscos Ocupacionais	(X) Retorno ao Trabalho
Periodicidade do Exame: menor que 18 anos ou maior que 45 anos (a cada 12 meses) / maior igual a 18 anos e menor igual a 45 anos (a cada 12 meses)				
Colinesterase Sanguínea - 0069				
(X) Admissional	(X) Demissional	(X) Periódico	(X) Mudança de Riscos Ocupacionais	(X) Retorno ao Trabalho
Periodicidade do Exame: menor que 18 anos ou maior que 45 anos (a cada 12 meses) / maior igual a 18 anos e menor igual a 45 anos (a cada 12 meses)				
Creatinina - 0456				
(X) Admissional	(X) Demissional	(X) Periódico	(X) Mudança de Riscos Ocupacionais	(X) Retorno ao Trabalho

Periodicidade do Exame: menor que 18 anos ou maior que 45 anos (a cada 12 meses) / maior igual a 18 anos e menor igual a 45 anos (a cada 12 meses)

ECG Eletrocardiograma - 0530

<input checked="" type="checkbox"/> Admissional	<input type="checkbox"/> Demissional	<input type="checkbox"/> Periódico	<input checked="" type="checkbox"/> Mudança de Riscos Ocupacionais	<input type="checkbox"/> Retorno ao Trabalho
---	--------------------------------------	------------------------------------	--	--

Periodicidade do Exame: menor que 18 anos ou maior que 45 anos (a cada 12 meses) / maior igual a 18 anos e menor igual a 45 anos (a cada 12 meses)

Fosfatase Alcalina (FA) -

<input checked="" type="checkbox"/> Admissional	<input checked="" type="checkbox"/> Demissional	<input checked="" type="checkbox"/> Periódico	<input checked="" type="checkbox"/> Mudança de Riscos Ocupacionais	<input checked="" type="checkbox"/> Retorno ao Trabalho
---	---	---	--	---

Periodicidade do Exame: menor que 18 anos ou maior que 45 anos (a cada 12 meses) / maior igual a 18 anos e menor igual a 45 anos (a cada 12 meses)

Gama GT - 0652

<input checked="" type="checkbox"/> Admissional	<input checked="" type="checkbox"/> Demissional	<input checked="" type="checkbox"/> Periódico	<input checked="" type="checkbox"/> Mudança de Riscos Ocupacionais	<input checked="" type="checkbox"/> Retorno ao Trabalho
---	---	---	--	---

Periodicidade do Exame: menor que 18 anos ou maior que 45 anos (a cada 12 meses) / maior igual a 18 anos e menor igual a 45 anos (a cada 12 meses)

Glicemia em jejum - 0658

<input checked="" type="checkbox"/> Admissional	<input checked="" type="checkbox"/> Demissional	<input checked="" type="checkbox"/> Periódico	<input checked="" type="checkbox"/> Mudança de Riscos Ocupacionais	<input checked="" type="checkbox"/> Retorno ao Trabalho
---	---	---	--	---

Periodicidade do Exame: menor que 18 anos ou maior que 45 anos (a cada 12 meses) / maior igual a 18 anos e menor igual a 45 anos (a cada 12 meses)

Hemograma Completo Com Plaquetas - 0693

<input checked="" type="checkbox"/> Admissional	<input checked="" type="checkbox"/> Demissional	<input checked="" type="checkbox"/> Periódico	<input checked="" type="checkbox"/> Mudança de Riscos Ocupacionais	<input checked="" type="checkbox"/> Retorno ao Trabalho
---	---	---	--	---

Periodicidade do Exame: menor que 18 anos ou maior que 45 anos (a cada 12 meses) / maior igual a 18 anos e menor igual a 45 anos (a cada 12 meses)

Proteínas Totais e Frações -

<input checked="" type="checkbox"/> Admissional	<input checked="" type="checkbox"/> Demissional	<input checked="" type="checkbox"/> Periódico	<input checked="" type="checkbox"/> Mudança de Riscos Ocupacionais	<input checked="" type="checkbox"/> Retorno ao Trabalho
---	---	---	--	---

Periodicidade do Exame: menor que 18 anos ou maior que 45 anos (a cada 12 meses) / maior igual a 18 anos e menor igual a 45 anos (a cada 12 meses)

Raio X Coluna Lombo Sacra (AP + P) - 1075				
(X) Admissional	(X) Demissional	(X) Periódico	(X) Mudança de Riscos Ocupacionais	(X) Retorno ao Trabalho
Periodicidade do Exame: menor que 18 anos ou maior que 45 anos (a cada 12 meses) / maior igual a 18 anos e menor igual a 45 anos (a cada 12 meses)				
Raio X Tórax PA - 1078				
(X) Admissional	(X) Demissional	(X) Periódico	(X) Mudança de Riscos Ocupacionais	(X) Retorno ao Trabalho
Periodicidade do Exame: menor que 18 anos ou maior que 45 anos (a cada 12 meses) / maior igual a 18 anos e menor igual a 45 anos (a cada 12 meses)				
Sumário de Urina - 1098				
(X) Admissional	(X) Demissional	(X) Periódico	(X) Mudança de Riscos Ocupacionais	(X) Retorno ao Trabalho
Periodicidade do Exame: maior igual a 18 anos e menor igual a 45 anos (a cada 12 meses) / menor que 18 anos ou maior que 45 anos (a cada 12 meses)				
TGO - 1204				
(X) Admissional	(X) Demissional	(X) Periódico	(X) Mudança de Riscos Ocupacionais	(X) Retorno ao Trabalho
Periodicidade do Exame: menor que 18 anos ou maior que 45 anos (a cada 12 meses) / maior igual a 18 anos e menor igual a 45 anos (a cada 12 meses)				
TGP - 1205				
(X) Admissional	(X) Demissional	(X) Periódico	(X) Mudança de Riscos Ocupacionais	(X) Retorno ao Trabalho
Periodicidade do Exame: menor que 18 anos ou maior que 45 anos (a cada 12 meses) / maior igual a 18 anos e menor igual a 45 anos (a cada 12 meses)				
Uréia - 1242				
(X) Admissional	(X) Demissional	(X) Periódico	(X) Mudança de Riscos Ocupacionais	(X) Retorno ao Trabalho
Periodicidade do Exame: menor que 18 anos ou maior que 45 anos (a cada 12 meses) / maior igual a 18 anos e menor igual a 45 anos (a cada 12 meses)				

Exames Recomendados para a Função				
Avaliação Cinesiológica Funcional de Membros Superiores - 9999				
(X) Admissional	(X) Demissional	(X) Periódico	(X) Mudança de Riscos Ocupacionais	(X) Retorno ao Trabalho
Periodicidade do Exame: menor que 18 anos ou maior que 45 anos (a cada 12 meses) / maior igual a 18 anos e menor igual a 45 anos (a cada 12 meses)				
EEG Eletroencefalograma - 0536				
(X) Admissional	() Demissional	() Periódico	(X) Mudança de Riscos Ocupacionais	() Retorno ao Trabalho
Periodicidade do Exame: menor que 18 anos ou maior que 45 anos (a cada 12 meses) / maior igual a 18 anos e menor igual a 45 anos (a cada 12 meses)				
Observação: O exame de Eletroencefalograma (EEG) deverá ser realizado em pacientes com histórico de epilepsia, uma vez que, o objetivo desse exame é obter registro da atividade elétrica cerebral para o diagnóstico de eventuais anormalidades dessa atividade.				

3.13.2 Função: Agente Comunitário de saúde

Atividade: Chefe do Departamento de Vigilância em Saúde e Combate a Endemias
Fase de Desenvolvimento da Função: Reconhecimento
Função proibida para menores de 18 anos de acordo com o Decreto nº 6.481, de 12 de junho de 2008
Descrição da Atividade: Coordenar as atividades realizadas no Departamento de Vigilância Sanitária e Combate a Endemias; exercer a fiscalização em domicílios, de forma com que se faça cumprir a legislação sanitária; realizar inspeções semanais; verificar, periodicamente, locais e armadilhas, vistoriando terrenos, sistemas de reservatórios d' água abandonados, a fim de constatar a existência da larva do mosquito transmissor da dengue; fazer a coleta em recipiente apropriado; catalogar e enviar amostras das larvas para análise laboratorial; manipular larvicida para eliminação das larvas, do mosquito, limpeza e flambagem de armadilhas; realizar aplicação de Fumacê - Cielo-ULV em áreas onde moram pessoas com confirmação ou suspeita de dengue, chikungunya ou zika vírus.

Conclusão da Função:

Uso diário - Aplicação de Sumilarv 0,5g Granulado - Diariamente. Composição química: 4-phenoxyphenyl (RS)-2-(2-pyridyloxy)propyl ether. Grupo químico: Éter piridiloxipropílico. Classificação toxicológica: Classe IV.

Aplicação de Cielo-ULV com máquina costal - utilizado quando houver casos suspeitos - É um inseticida líquido do grupo dos neonicotinoides e piretroides contendo em sua formulação imidacloprida (30 g/kg; 3% p/p) e praletrina (7,5 g/kg; 0,75% p/p) e 96,25% sistemas de solventes, para uso em dose de 100 ml/hectare.

O exercício do cargo exige, a prestação de serviço externo para execução de suas atividades. O detentor deste cargo poderá dirigir veículos leves pertencentes ao município, correspondente à categoria da Carteira Nacional de Habilitação que possuir.

Jornada de Trabalho:

40 horas/semana.

Riscos à Saúde do Trabalhador

Agente	Caract. do Risco	Risco
Acidente de trânsito -	Não Significativo	Mecânico/Acidentes
Condições Ambientais de Trabalho - Nível de Iluminação -	Não Significativo	Ergonômico
Levantamento e Transporte Manual de Cargas ou Volumes -	Significativo	Ergonômico
Micro-organismos -	Não Significativo	Biológico
Piridina -	Significativo	Químico
Praletrina e Imidacloprida -	Significativo	Químico
Projeção de Partículas com Possibilidade de Ferimento nos Olhos -	Não Significativo	Mecânico/Acidentes
Quedas de mesmo Nível -	Não Significativo	Mecânico/Acidentes
Radiações Solares -	Não Significativo	Físico
Risco de Ataque de Animais Domésticos (cães) -	Não Significativo	Mecânico/Acidentes

Risco de Ataque de Animais Peçonhentos -	Não Significativo	Mecânico/Acidentes
Ruído Contínuo ou Intermitente - 02.01.001	Não Significativo	Físico
Trabalho em Altura -	Significativo	Mecânico/Acidentes
Vício postural - posto de trabalho com uso de computador -	Não Significativo	Ergonômico

Exames Obrigatórios para a Função

Acuidade visual para longe - 0296

<input checked="" type="checkbox"/> Admissional	<input type="checkbox"/> Demissional	<input checked="" type="checkbox"/> Periódico	<input checked="" type="checkbox"/> Mudança de Riscos Ocupacionais	<input type="checkbox"/> Retorno ao Trabalho
---	--------------------------------------	---	--	--

Periodicidade do Exame: menor que 18 anos ou maior que 45 anos (a cada 12 meses) / maior igual a 18 anos e menor igual a 45 anos (a cada 12 meses)

Avaliação Clínica Abrangendo Anamnese Ocup. Exames Físicos e Mentais - 0295

<input checked="" type="checkbox"/> Admissional	<input checked="" type="checkbox"/> Demissional	<input checked="" type="checkbox"/> Periódico	<input checked="" type="checkbox"/> Mudança de Riscos Ocupacionais	<input checked="" type="checkbox"/> Retorno ao Trabalho
---	---	---	--	---

Periodicidade do Exame: menor que 18 anos ou maior que 45 anos (a cada 12 meses) / maior igual a 18 anos e menor igual a 45 anos (a cada 12 meses)

Observação:

Além dos exames exigidos nesse programa, levando em consideração o quadro clínico do funcionário no ato do exame, o Médico examinador poderá solicitar ou não, outros Exames Complementares individualmente.

Bilirrubinas Total e Frações -

<input checked="" type="checkbox"/> Admissional	<input checked="" type="checkbox"/> Demissional	<input checked="" type="checkbox"/> Periódico	<input checked="" type="checkbox"/> Mudança de Riscos Ocupacionais	<input checked="" type="checkbox"/> Retorno ao Trabalho
---	---	---	--	---

Periodicidade do Exame: menor que 18 anos ou maior que 45 anos (a cada 12 meses) / maior igual a 18 anos e menor igual a 45 anos (a cada 12 meses)

Colinesterase Eritrocitária - 0068

<input checked="" type="checkbox"/> Admissional	<input checked="" type="checkbox"/> Demissional	<input checked="" type="checkbox"/> Periódico	<input checked="" type="checkbox"/> Mudança de Riscos Ocupacionais	<input checked="" type="checkbox"/> Retorno ao Trabalho
---	---	---	--	---

Periodicidade do Exame: menor que 18 anos ou maior que 45 anos (a cada 12 meses) / maior igual a 18 anos e menor igual a 45 anos (a cada 12 meses)

Colinesterase Sanguínea - 0069				
<input checked="" type="checkbox"/> Admissional	<input checked="" type="checkbox"/> Demissional	<input checked="" type="checkbox"/> Periódico	<input checked="" type="checkbox"/> Mudança de Riscos Ocupacionais	<input checked="" type="checkbox"/> Retorno ao Trabalho
Periodicidade do Exame: menor que 18 anos ou maior que 45 anos (a cada 12 meses) / maior igual a 18 anos e menor igual a 45 anos (a cada 12 meses)				
Creatinina - 0456				
<input checked="" type="checkbox"/> Admissional	<input checked="" type="checkbox"/> Demissional	<input checked="" type="checkbox"/> Periódico	<input checked="" type="checkbox"/> Mudança de Riscos Ocupacionais	<input checked="" type="checkbox"/> Retorno ao Trabalho
Periodicidade do Exame: menor que 18 anos ou maior que 45 anos (a cada 12 meses) / maior igual a 18 anos e menor igual a 45 anos (a cada 12 meses)				
ECG Eletrocardiograma - 0530				
<input checked="" type="checkbox"/> Admissional	<input type="checkbox"/> Demissional	<input type="checkbox"/> Periódico	<input checked="" type="checkbox"/> Mudança de Riscos Ocupacionais	<input type="checkbox"/> Retorno ao Trabalho
Periodicidade do Exame: menor que 18 anos ou maior que 45 anos (a cada 12 meses) / maior igual a 18 anos e menor igual a 45 anos (a cada 12 meses)				
Fosfatase Alcalina (FA) -				
<input checked="" type="checkbox"/> Admissional	<input checked="" type="checkbox"/> Demissional	<input checked="" type="checkbox"/> Periódico	<input checked="" type="checkbox"/> Mudança de Riscos Ocupacionais	<input checked="" type="checkbox"/> Retorno ao Trabalho
Periodicidade do Exame: menor que 18 anos ou maior que 45 anos (a cada 12 meses) / maior igual a 18 anos e menor igual a 45 anos (a cada 12 meses)				
Gama GT - 0652				
<input checked="" type="checkbox"/> Admissional	<input checked="" type="checkbox"/> Demissional	<input checked="" type="checkbox"/> Periódico	<input checked="" type="checkbox"/> Mudança de Riscos Ocupacionais	<input checked="" type="checkbox"/> Retorno ao Trabalho
Periodicidade do Exame: menor que 18 anos ou maior que 45 anos (a cada 12 meses) / maior igual a 18 anos e menor igual a 45 anos (a cada 12 meses)				
Glicemia em jejum - 0658				
<input checked="" type="checkbox"/> Admissional	<input checked="" type="checkbox"/> Demissional	<input checked="" type="checkbox"/> Periódico	<input checked="" type="checkbox"/> Mudança de Riscos Ocupacionais	<input checked="" type="checkbox"/> Retorno ao Trabalho
Periodicidade do Exame: menor que 18 anos ou maior que 45 anos (a cada 12 meses) / maior igual a 18 anos e menor igual a 45 anos (a cada 12 meses)				

Hemograma Completo Com Plaquetas - 0693				
(X) Admissional	(X) Demissional	(X) Periódico	(X) Mudança de Riscos Ocupacionais	(X) Retorno ao Trabalho
Periodicidade do Exame: menor que 18 anos ou maior que 45 anos (a cada 12 meses) / maior igual a 18 anos e menor igual a 45 anos (a cada 12 meses)				
Proteínas Totais e Frações -				
(X) Admissional	(X) Demissional	(X) Periódico	(X) Mudança de Riscos Ocupacionais	(X) Retorno ao Trabalho
Periodicidade do Exame: menor que 18 anos ou maior que 45 anos (a cada 12 meses) / maior igual a 18 anos e menor igual a 45 anos (a cada 12 meses)				
Raio X Coluna Lombo Sacra (AP + P) - 1075				
(X) Admissional	(X) Demissional	(X) Periódico	(X) Mudança de Riscos Ocupacionais	(X) Retorno ao Trabalho
Periodicidade do Exame: menor que 18 anos ou maior que 45 anos (a cada 12 meses) / maior igual a 18 anos e menor igual a 45 anos (a cada 12 meses)				
Raio X Tórax PA - 1078				
(X) Admissional	(X) Demissional	(X) Periódico	(X) Mudança de Riscos Ocupacionais	(X) Retorno ao Trabalho
Periodicidade do Exame: menor que 18 anos ou maior que 45 anos (a cada 12 meses) / maior igual a 18 anos e menor igual a 45 anos (a cada 12 meses)				
Sumário de Urina - 1098				
(X) Admissional	(X) Demissional	(X) Periódico	(X) Mudança de Riscos Ocupacionais	(X) Retorno ao Trabalho
Periodicidade do Exame: maior igual a 18 anos e menor igual a 45 anos (a cada 12 meses) / menor que 18 anos ou maior que 45 anos (a cada 12 meses)				
TGO - 1204				
(X) Admissional	(X) Demissional	(X) Periódico	(X) Mudança de Riscos Ocupacionais	(X) Retorno ao Trabalho
Periodicidade do Exame: menor que 18 anos ou maior que 45 anos (a cada 12 meses) / maior igual a 18 anos e menor igual a 45 anos (a cada 12 meses)				

TGP - 1205				
(X) Admissional	(X) Demissional	(X) Periódico	(X) Mudança de Riscos Ocupacionais	(X) Retorno ao Trabalho
Periodicidade do Exame: menor que 18 anos ou maior que 45 anos (a cada 12 meses) / maior igual a 18 anos e menor igual a 45 anos (a cada 12 meses)				

Uréia - 1242				
(X) Admissional	(X) Demissional	(X) Periódico	(X) Mudança de Riscos Ocupacionais	(X) Retorno ao Trabalho
Periodicidade do Exame: menor que 18 anos ou maior que 45 anos (a cada 12 meses) / maior igual a 18 anos e menor igual a 45 anos (a cada 12 meses)				

Exames Recomendados para a Função				
Avaliação Cinesiológica Funcional de Membros Superiores - 9999				
(X) Admissional	(X) Demissional	(X) Periódico	(X) Mudança de Riscos Ocupacionais	(X) Retorno ao Trabalho
Periodicidade do Exame: menor que 18 anos ou maior que 45 anos (a cada 12 meses) / maior igual a 18 anos e menor igual a 45 anos (a cada 12 meses)				

EEG Eletroencefalograma - 0536				
(X) Admissional	() Demissional	() Periódico	(X) Mudança de Riscos Ocupacionais	() Retorno ao Trabalho
Periodicidade do Exame: menor que 18 anos ou maior que 45 anos (a cada 12 meses) / maior igual a 18 anos e menor igual a 45 anos (a cada 12 meses)				
Observação: O exame de Eletroencefalograma (EEG) deverá ser realizado em pacientes com histórico de epilepsia, uma vez que, o objetivo desse exame é obter registro da atividade elétrica cerebral para o diagnóstico de eventuais anormalidades dessa atividade.				

3.13.3 Função: Enfermeiro(a)

Fase de Desenvolvimento da Função:
Reconhecimento
Função proibida para menores de 18 anos de acordo com o Decreto nº 6.481, de 12 de junho de 2008

Descrição da Atividade:

Participar de campanhas preventivas e incentivar atividades comunitárias; realizar vistorias em clínicas hospitalares, laboratórios e funerárias; promover comunicação entre a unidade de saúde, autoridades e comunidade; participar de reuniões profissionais e executar tarefas administrativas; inspecionar atividades executadas pelo comércio em geral, notificando e solicitando melhorias; realizar inspeções em ambientes diversos e fazer o atendimento de denúncias; realizar a coleta de água e enviar amostras para análise e monitoramento do pH e coliformes; realizar o monitoramento e captura de animais peçonhentos; encaminhar relatório para a regional; inspecionar os locais de trabalho a fim de orientar empregadores do município quanto as práticas de segurança e saúde do trabalhador; realizar, eventualmente, a coleta de material biológico de animais mortos (cabeças) para diagnóstico de raiva; prestar atendimento à outros programas do ministério da saúde.

Conclusão da Função:

O exercício do cargo poderá exigir, quando necessário, a prestação de serviço externo para execução de suas atividades. O detentor deste cargo poderá dirigir veículos leves pertencentes ao município, correspondente à categoria da Carteira Nacional de Habilitação que possuir.

Jornada de Trabalho:

40 horas/semana.

Riscos à Saúde do Trabalhador

Agente	Caract. do Risco	Risco
Acidente de trânsito -	Não Significativo	Mecânico/Acidentes
Condições Ambientais de Trabalho - Nível de Iluminação -	Não Significativo	Ergonômico
Lesões em Membros Superiores -	Não Significativo	Mecânico/Acidentes
Micro-organismos -	Não Significativo	Biológico
Micro-organismos (contato com animais) - 03.01.002	Significativo	Biológico
Projeção de Partículas -	Não Significativo	Mecânico/Acidentes
Quedas de mesmo Nível -	Não Significativo	Mecânico/Acidentes
Radiações Solares -	Não Significativo	Físico
Risco de Ataque de Animais Domésticos (cães)	Não Significativo	Mecânico/Acidentes

Risco de Ataque de Animais Peçonhentos -	Não Significativo	Mecânico/Acidentes
Ruído Contínuo ou Intermitente - 02.01.001	Não Significativo	Físico
Vício postural - posto de trabalho com uso de computador -	Não Significativo	Ergonômico

Exames Obrigatórios para a Função

Acuidade visual para longe - 0296

(X) Admissional	() Demissional	(X) Periódico	(X) Mudança de Riscos Ocupacionais	() Retorno ao Trabalho
Periodicidade do Exame: menor que 18 anos ou maior que 45 anos (a cada 12 meses) / maior igual a 18 anos e menor igual a 45 anos (a cada 12 meses)				

Avaliação Clínica Abrangendo Anamnese Ocup. Exames Físicos e Mentais - 0295

(X) Admissional	(X) Demissional	(X) Periódico	(X) Mudança de Riscos Ocupacionais	(X) Retorno ao Trabalho
Periodicidade do Exame: menor que 18 anos ou maior que 45 anos (a cada 12 meses) / maior igual a 18 anos e menor igual a 45 anos (a cada 12 meses)				
Observação: Além dos exames exigidos nesse programa, levando em consideração o quadro clínico do funcionário no ato do exame, o médico examinador poderá solicitar ou não outros exames complementares individualmente.				

Hemograma Completo - 0693

(X) Admissional	(X) Demissional	(X) Periódico	(X) Mudança de Riscos Ocupacionais	() Retorno ao Trabalho
Periodicidade do Exame: menor que 18 anos ou maior que 45 anos (a cada 12 meses) / maior igual a 18 anos e menor igual a 45 anos (a cada 12 meses)				

Sorologia para Brucelose - 0339

(X) Admissional	(X) Demissional	(X) Periódico	(X) Mudança de Riscos Ocupacionais	() Retorno ao Trabalho
Periodicidade do Exame: menor que 18 anos ou maior que 45 anos (a cada 12 meses) / maior igual a 18 anos e menor igual a 45 anos (a cada 12 meses)				

Sorologia para Leptospirose -				
(X) Admissional	(X) Demissional	(X) Periódico	(X) Mudança de Riscos Ocupacionais	() Retorno ao Trabalho
Periodicidade do Exame: menor que 18 anos ou maior que 45 anos (a cada 12 meses) / maior igual a 18 anos e menor igual a 45 anos (a cada 12 meses)				
Sorologia para Toxoplasmose - 1202				
(X) Admissional	(X) Demissional	(X) Periódico	(X) Mudança de Riscos Ocupacionais	() Retorno ao Trabalho
Periodicidade do Exame: menor que 18 anos ou maior que 45 anos (a cada 12 meses) / maior igual a 18 anos e menor igual a 45 anos (a cada 12 meses)				

3.13.4 Função: Médico(a) Veterinário(a)

Fase de Desenvolvimento da Função:
Reconhecimento
Função proibida para menores de 18 anos de acordo com o Decreto nº 6.481, de 12 de junho de 2008
Descrição da Atividade:
Participar de campanhas preventivas e incentivar atividades comunitárias; realizar vistorias em clínicas hospitalares, laboratórios e funerárias; promover comunicação entre unidade de saúde, autoridades e comunidade; participar de reuniões profissionais e executar tarefas administrativas; inspecionar atividades executadas pelo comércio em geral, notificando e solicitando melhorias; realizar inspeções em ambientes diversos e fazer o atendimento a denúncias; realizar a coleta de água e enviar amostras para análise e monitoramento do pH e coliformes; realizar o monitoramento e captura de animais peçonhentos; encaminhar relatório para a regional; inspecionar os locais de trabalho a fim de orientar empregadores do município quanto as práticas de segurança e saúde do trabalhador; realizar, eventualmente, a coleta de material biológico de animais mortos (cabeças) para diagnóstico de raiva; prestar atendimento à outros programas do ministério da saúde.
Conclusão da Função:
O exercício do cargo poderá exigir, quando necessário, a prestação de serviço externo para execução de suas atividades. O detentor deste cargo poderá dirigir veículos leves pertencentes ao município, correspondente à categoria da Carteira Nacional de Habilitação que possuir.
Jornada de Trabalho:
40 horas/semana.

Riscos à Saúde do Trabalhador		
Agente	Caract. do Risco	Risco
Acidente de trânsito -	Não Significativo	Mecânico/Acidentes
Condições Ambientais de Trabalho - Nível de Iluminação -	Não Significativo	Ergonômico
Lesões em Membros Superiores -	Não Significativo	Mecânico/Acidentes
Micro-organismos -	Não Significativo	Biológico
Micro-organismos (contato com animais) - 03.01.002	Significativo	Biológico
Projeção de Partículas -	Não Significativo	Mecânico/Acidentes
Quedas de mesmo Nível -	Não Significativo	Mecânico/Acidentes
Radiações Solares -	Não Significativo	Físico
Risco de Ataque de Animais Domésticos (cães)	Não Significativo	Mecânico/Acidentes
Risco de Ataque de Animais Peçonhentos -	Não Significativo	Mecânico/Acidentes
Ruído Contínuo ou Intermitente - 02.01.001	Não Significativo	Físico
Vício postural - posto de trabalho com uso de computador -	Não Significativo	Ergonômico

Exames Obrigatórios para a Função				
Acuidade visual para longe - 0296				
(X) Admissional	() Demissional	(X) Periódico	(X) Mudança de Riscos Ocupacionais	() Retorno ao Trabalho
Periodicidade do Exame: menor que 18 anos ou maior que 45 anos (a cada 12 meses) / maior igual a 18 anos e menor igual a 45 anos (a cada 12 meses)				
Avaliação Clínica Abrangendo Anamnese Ocup. Exames Físicos e Mentais - 0295				
(X) Admissional	(X) Demissional	(X) Periódico	(X) Mudança de Riscos Ocupacionais	(X) Retorno ao Trabalho

Periodicidade do Exame: menor que 18 anos ou maior que 45 anos (a cada 12 meses) / maior igual a 18 anos e menor igual a 45 anos (a cada 12 meses)

Observação:

Além dos exames exigidos nesse programa, levando em consideração o quadro clínico do funcionário no ato do exame, o médico examinador poderá solicitar ou não outros exames complementares individualmente.

Hemograma Completo - 0693

(X) Admissional	(X) Demissional	(X) Periódico	(X) Mudança de Riscos Ocupacionais	() Retorno ao Trabalho
-----------------	-----------------	---------------	------------------------------------	-------------------------

Periodicidade do Exame: menor que 18 anos ou maior que 45 anos (a cada 12 meses) / maior igual a 18 anos e menor igual a 45 anos (a cada 12 meses)

Sorologia para Brucelose - 0339

(X) Admissional	(X) Demissional	(X) Periódico	(X) Mudança de Riscos Ocupacionais	() Retorno ao Trabalho
-----------------	-----------------	---------------	------------------------------------	-------------------------

Periodicidade do Exame: menor que 18 anos ou maior que 45 anos (a cada 12 meses) / maior igual a 18 anos e menor igual a 45 anos (a cada 12 meses)

Sorologia para Leptospirose -

(X) Admissional	(X) Demissional	(X) Periódico	(X) Mudança de Riscos Ocupacionais	() Retorno ao Trabalho
-----------------	-----------------	---------------	------------------------------------	-------------------------

Periodicidade do Exame: menor que 18 anos ou maior que 45 anos (a cada 12 meses) / maior igual a 18 anos e menor igual a 45 anos (a cada 12 meses)

Sorologia para Toxoplasmose - 1202

(X) Admissional	(X) Demissional	(X) Periódico	(X) Mudança de Riscos Ocupacionais	() Retorno ao Trabalho
-----------------	-----------------	---------------	------------------------------------	-------------------------

Periodicidade do Exame: menor que 18 anos ou maior que 45 anos (a cada 12 meses) / maior igual a 18 anos e menor igual a 45 anos (a cada 12 meses)

3.14 Setor: Farmácia Municipal - 012.230

3.14.1 Função: Auxiliar Administrativo

Fase de Desenvolvimento da Função:

Reconhecimento

Função proibida para menores de 18 anos de acordo com o Decreto nº 6.481, de 12 de junho de 2008

Descrição da Atividade:

Auxiliar nas atividades da farmácia em geral; aviar, classificar e arquivar receitas; redigir saída de medicamentos sob regime de controle sanitário especial, em livro próprio; apresentar mapas e balanços periódicos dos medicamentos utilizados e em estoque; adquirir e controlar estoque de medicação clínica, principalmente, psiquiátrica, de entorpecentes e equiparados; cadastrar informações sobre unidades de distribuição de medicamentos e vacinas; fazer o atendimento a pacientes fornecendo medicamentos, prestando informações e auxiliando nas demais atividades diárias.

Jornada de Trabalho:

40 horas/semana.

Riscos à Saúde do Trabalhador

Agente	Caract. do Risco	Risco
Condições Ambientais de Trabalho - Conforto Acústico -	Não Significativo	Ergonômico
Condições de Trabalho com Iluminação Diurna Inadequada -	Não Significativo	Ergonômico
Micro-organismos (contato com pacientes) - 03.01.001	Significativo	Biológico
Vício postural - posto de trabalho com uso de computador -	Não Significativo	Ergonômico

Exames Obrigatórios para a Função

Avaliação Clínica Abrangendo Anamnese Ocup. Exames Físicos e Mentais - 0295

(X) Admissional	(X) Demissional	(X) Periódico	(X) Mudança de Riscos Ocupacionais	(X) Retorno ao Trabalho

Periodicidade do Exame: menor que 18 anos ou maior que 45 anos (a cada 12 meses) / maior igual a 18 anos e menor igual a 45 anos (a cada 12 meses)

Observação:

Além dos exames exigidos nesse Programa, levando em consideração o quadro clínico do funcionário no ato do exame, o médico examinador poderá solicitar ou não outros Exames Complementares individualmente.

Hemograma Completo - 0693				
(X) Admissional	(X) Demissional	(X) Periódico	(X) Mudança de Riscos Ocupacionais	() Retorno ao Trabalho
Periodicidade do Exame: menor que 18 anos ou maior que 45 anos (a cada 12 meses) / maior igual a 18 anos e menor igual a 45 anos (a cada 12 meses)				

3.14.2 Função: Farmacêutico(a)

Fase de Desenvolvimento da Função: Reconhecimento
Função proibida para menores de 18 anos de acordo com o Decreto nº 6.481, de 12 de junho de 2008
Descrição da Atividade: Coordenar as atividades desenvolvidas na farmácia; realizar o atendimento a pacientes, prestar orientações sobre medicamentos e formas de administração; aviar, classificar e arquivar receitas; registrar a saída de medicamentos sob regime de controle sanitário especial; apresentar mapas e balanços periódicos dos medicamentos utilizados e em estoque; adquirir e controlar estoque de medicação clínica, principalmente psiquiátrica, de entorpecentes e equiparados; cadastrar informações sobre unidades de distribuição de medicamentos e vacinas; auxiliar em orientações a outros profissionais no centro de saúde.
Jornada de Trabalho: 40 horas/semana.

Riscos à Saúde do Trabalhador		
Agente	Caract. do Risco	Risco
Condições Ambientais de Trabalho - Conforto Acústico -	Não Significativo	Ergonômico
Condições de Trabalho com Iluminação Diurna Inadequada -	Não Significativo	Ergonômico
Micro-organismos (contato com pacientes) - 03.01.001	Significativo	Biológico
Vício postural - posto de trabalho com uso de computador -	Não Significativo	Ergonômico

Exames Obrigatórios para a Função				
Avaliação Clínica Abrangendo Anamnese Ocup. Exames Físicos e Mentais - 0295				
(X) Admissional	(X) Demissional	(X) Periódico	(X) Mudança de Riscos Ocupacionais	(X) Retorno ao Trabalho
Periodicidade do Exame: menor que 18 anos ou maior que 45 anos (a cada 12 meses) / maior igual a 18 anos e menor igual a 45 anos (a cada 12 meses)				
Observação: Além dos exames exigidos nesse Programa, levando em consideração o quadro clínico do funcionário no ato do exame, o médico examinador poderá solicitar ou não outros Exames Complementares individualmente.				
Hemograma Completo - 0693				
(X) Admissional	(X) Demissional	(X) Periódico	(X) Mudança de Riscos Ocupacionais	() Retorno ao Trabalho
Periodicidade do Exame: maior igual a 18 anos e menor igual a 45 anos (a cada 12 meses) / menor que 18 anos ou maior que 45 anos (a cada 12 meses)				

3.14.3 Função: Técnico(a) em Enfermagem

Fase de Desenvolvimento da Função:
Reconhecimento
Função proibida para menores de 18 anos de acordo com o Decreto nº 6.481, de 12 de junho de 2008
Descrição da Atividade:
Auxiliar nas atividades da farmácia em geral; aviar, classificar e arquivar receitas; redigir saída de medicamentos sob regime de controle sanitário especial, em livro próprio; apresentar mapas e balanços periódicos dos medicamentos utilizados e em estoque; adquirir e controlar estoque de medicação clínica, principalmente, psiquiátrica, de entorpecentes e equiparados; cadastrar informações sobre unidades de distribuição de medicamentos e vacinas; fazer o atendimento a pacientes fornecendo medicamentos, prestando informações e auxiliando nas demais atividades diárias.
Jornada de Trabalho:
40 horas/semana.

Riscos à Saúde do Trabalhador		
Agente	Caract. do Risco	Risco
Condições Ambientais de Trabalho - Conforto Acústico -	Não Significativo	Ergonômico
Condições de Trabalho com Iluminação Diurna Inadequada -	Não Significativo	Ergonômico
Micro-organismos (contato com pacientes) - 03.01.001	Significativo	Biológico
Vício postural - posto de trabalho com uso de computador -	Não Significativo	Ergonômico

Exames Obrigatórios para a Função				
Avaliação Clínica Abrangendo Anamnese Ocup. Exames Físicos e Mentais - 0295				
(X) Admissional	(X) Demissional	(X) Periódico	(X) Mudança de Riscos Ocupacionais	(X) Retorno ao Trabalho
Periodicidade do Exame: menor que 18 anos ou maior que 45 anos (a cada 12 meses) / maior igual a 18 anos e menor igual a 45 anos (a cada 12 meses)				
Observação: Além dos exames exigidos nesse Programa, levando em consideração o quadro clínico do funcionário no ato do exame, o médico examinador poderá solicitar ou não outros Exames Complementares individualmente.				
Hemograma Completo - 0693				
(X) Admissional	(X) Demissional	(X) Periódico	(X) Mudança de Riscos Ocupacionais	() Retorno ao Trabalho
Periodicidade do Exame: maior igual a 18 anos e menor igual a 45 anos (a cada 12 meses) / menor que 18 anos ou maior que 45 anos (a cada 12 meses)				

3.15 Setor: Núcleo de Apoio Saúde Família - NASF - 012.550

3.15.1 Função: Assistente Social

Fase de Desenvolvimento da Função:

Reconhecimento

Função proibida para menores de 18 anos de acordo com o Decreto nº 6.481, de 12 de junho de 2008

Descrição da Atividade:

Orientar ou realizar ações adequadas à solução dos problemas e dificuldades, surgidas no âmbito social, a indivíduo, famílias e grupos comunitários; estudar e analisar as causas de desajustamento social, estabelecendo planos de ações que busquem o restabelecimento da normalidade do comportamento dos indivíduos em relação a seus semelhantes ou ao meio social; ajudar as pessoas que estão em dificuldade decorrentes de problemas psicossociais, como menores carentes ou infratores, agilização de meios exames, remédios e outros que facilitem e auxiliem a recuperação de pessoas com problemas de saúde; elaborar diretrizes, atos normativos e programas de assistência social junto a creches municipais e encaminhamento e ou resolução de problemas a nível comunitário e em geral.

Conclusão da Função:

O exercício do cargo poderá exigir, quando necessário, a prestação de serviço externo para execução de suas atividades. O detentor deste cargo poderá dirigir veículos leves pertencentes ao município, correspondente à categoria da Carteira Nacional de Habilitação que possuir.

Jornada de Trabalho:

40 horas/semana.

Riscos à Saúde do Trabalhador

Agente	Caract. do Risco	Risco
Acidente de trânsito -	Não Significativo	Mecânico/Acidentes
Condições Ambientais de Trabalho - Conforto Acústico -	Não Significativo	Ergonômico
Condições de Trabalho com Iluminação Diurna Inadequada -	Não Significativo	Ergonômico
Micro-organismos (contato com pacientes) - 03.01.001	Significativo	Biológico
Vício postural - posto de trabalho com uso de computador -	Não Significativo	Ergonômico

Exames Obrigatórios para a Função				
Acuidade visual para longe - 0296				
(X) Admissional	() Demissional	(X) Periódico	(X) Mudança de Riscos Ocupacionais	() Retorno ao Trabalho
Periodicidade do Exame: menor que 18 anos ou maior que 45 anos (a cada 12 meses) / maior igual a 18 anos e menor igual a 45 anos (a cada 12 meses)				
Avaliação Clínica Abrangendo Anamnese Ocup. Exames Físicos e Mentais - 0295				
(X) Admissional	(X) Demissional	(X) Periódico	(X) Mudança de Riscos Ocupacionais	(X) Retorno ao Trabalho
Periodicidade do Exame: menor que 18 anos ou maior que 45 anos (a cada 12 meses) / maior igual a 18 anos e menor igual a 45 anos (a cada 12 meses)				
Observação: Além dos exames exigidos nesse Programa, levando em consideração o quadro clínico do funcionário no ato do exame, o médico examinador poderá solicitar ou não outros Exames Complementares individualmente.				
Hemograma Completo - 0693				
(X) Admissional	(X) Demissional	(X) Periódico	(X) Mudança de Riscos Ocupacionais	() Retorno ao Trabalho
Periodicidade do Exame: menor que 18 anos ou maior que 45 anos (a cada 12 meses) / maior igual a 18 anos e menor igual a 45 anos (a cada 12 meses)				

3.15.2 Função: Psicólogo(a)

Fase de Desenvolvimento da Função:
Reconhecimento
Função proibida para menores de 18 anos de acordo com o Decreto nº 6.481, de 12 de junho de 2008
Descrição da Atividade:
Prestar atendimento psicológico; emitir parecer técnico; programar, desenvolver e ou acompanhar serviços; participar de equipe multiprofissional; avaliar pacientes utilizando métodos e técnicas próprias, analisando, diagnosticando e emitindo parecer técnico para acompanhamento, atendimento e ou encaminhamento à outros serviços especializados; prestar atendimento psicológico de ordem psicoterápica e ou de cunho preventivo, através de sessões individuais e grupais; participar de programa de saúde mental através de atividades com a comunidade, visando o esclarecimento e coparticipação; participar na elaboração de normas

programáticas de materiais e de instrumentos necessários à realização de atividades de área, visando dinamizar e padronizar serviços, para atingir objetivo estabelecimento; participar da equipe multiprofissional em atividades de pesquisa e de projetos de acordo com padrões técnicos propostos, visando o incremento, aprimoramento e desenvolvimento de áreas de trabalho de interesse da instituição; executar outras atividades correlatas ao cargo.

Conclusão da Função:

O exercício do cargo poderá exigir, quando necessário, a prestação de serviço externo para execução de suas atividades. O detentor deste cargo poderá dirigir veículos leves pertencentes ao município, correspondente à categoria da Carteira Nacional de Habilitação que possuir.

Jornada de Trabalho:

40 horas/semana.

Riscos à Saúde do Trabalhador

Agente	Caract. do Risco	Risco
Acidente de trânsito -	Não Significativo	Mecânico/Acidentes
Condições Ambientais de Trabalho - Conforto Acústico -	Não Significativo	Ergonômico
Condições de Trabalho com Iluminação Diurna Inadequada -	Não Significativo	Ergonômico
Micro-organismos (contato com pacientes) - 03.01.001	Significativo	Biológico
Vício postural - posto de trabalho com uso de computador -	Não Significativo	Ergonômico

Exames Obrigatórios para a Função

Acuidade visual para longe - 0296

(X) Admissional	() Demissional	(X) Periódico	(X) Mudança de Riscos Ocupacionais	() Retorno ao Trabalho

Periodicidade do Exame: menor que 18 anos ou maior que 45 anos (a cada 12 meses) / maior igual a 18 anos e menor igual a 45 anos (a cada 12 meses)

Avaliação Clínica Abrangendo Anamnese Ocup. Exames Físicos e Mentais - 0295				
(X) Admissional	(X) Demissional	(X) Periódico	(X) Mudança de Riscos Ocupacionais	(X) Retorno ao Trabalho
Periodicidade do Exame: menor que 18 anos ou maior que 45 anos (a cada 12 meses) / maior igual a 18 anos e menor igual a 45 anos (a cada 12 meses)				
Observação: Além dos exames exigidos nesse Programa, levando em consideração o quadro clínico do funcionário no ato do exame, o médico examinador poderá solicitar ou não outros Exames Complementares individualmente.				
Hemograma Completo - 0693				
(X) Admissional	(X) Demissional	(X) Periódico	(X) Mudança de Riscos Ocupacionais	() Retorno ao Trabalho
Periodicidade do Exame: menor que 18 anos ou maior que 45 anos (a cada 12 meses) / maior igual a 18 anos e menor igual a 45 anos (a cada 12 meses)				

3.16 Setor: Piscina Térmica - 012.400

3.16.1 Função: Zelador(a) / Serviços Gerais

Fase de Desenvolvimento da Função: Reconhecimento
Função proibida para menores de 18 anos de acordo com o Decreto nº 6.481, de 12 de junho de 2008
Descrição da Atividade: Executar serviços de limpeza geral; arrumação em repartições e dependências; verificar a existência de material de limpeza e outros itens relacionados com seu trabalho, requisitando, quando necessário, a reposição do material; realizar trabalhos rotineiros de limpeza para manter as condições de higiene e conservação do ambiente; responsabilizar-se pelo recolhimento do lixo gerado nas dependências.
Jornada de Trabalho: 40 horas/semana.

Riscos à Saúde do Trabalhador		
Agente	Caract. do Risco	Risco
Ácido Clorídrico - 01.09.001	Significativo	Químico
Ácido Sulfúrico -	Significativo	Químico

Cloro e Seus Compostos Tóxicos - 01.09.001	Significativo	Químico
Condições Ambientais de Trabalho - Conforto Acústico -	Não Significativo	Ergonômico
Condições Ambientais de Trabalho - Nível de Iluminação -	Não Significativo	Ergonômico
Levantamento e Transporte Manual de Cargas ou Volumes -	Não Significativo	Ergonômico
Micro-organismos (limpeza de banheiros) -	Não Significativo	Biológico
Quedas de mesmo Nível -	Não Significativo	Mecânico/Acidentes
Saneantes Domissanitários -	Não Significativo	Químico
Umidade -	Não Significativo	Outros Fatores de Risco
Vício Postural -	Não Significativo	Ergonômico

Exames Obrigatórios para a Função

Avaliação Clínica Abrangendo Anamnese Ocup. Exames Físicos e Mentais - 0295

(X) Admissional	(X) Demissional	(X) Periódico	(X) Mudança de Riscos Ocupacionais	(X) Retorno ao Trabalho
-----------------	-----------------	---------------	------------------------------------	-------------------------

Periodicidade do Exame: menor que 18 anos ou maior que 45 anos (a cada 12 meses) / maior igual a 18 anos e menor igual a 45 anos (a cada 12 meses)

Observação:

Além dos exames exigidos nesse Programa, levando em consideração o quadro clínico do funcionário no ato do exame, o médico examinador poderá solicitar ou não outros Exames Complementares individualmente.

Hemograma Completo Com Plaquetas - 0693

(X) Admissional	(X) Demissional	(X) Periódico	(X) Mudança de Riscos Ocupacionais	() Retorno ao Trabalho
-----------------	-----------------	---------------	------------------------------------	-------------------------

Periodicidade do Exame: menor que 18 anos ou maior que 45 anos (a cada 12 meses) / maior igual a 18 anos e menor igual a 45 anos (a cada 12 meses)

Exames Recomendados para a Função				
Avaliação Cinesiológica Funcional de Membros Superiores - 9999				
(X) Admissional	(X) Demissional	(X) Periódico	(X) Mudança de Riscos Ocupacionais	(X) Retorno ao Trabalho
Periodicidade do Exame: menor que 18 anos ou maior que 45 anos (a cada 12 meses) / maior igual a 18 anos e menor igual a 45 anos (a cada 12 meses)				

3.17 Setor: PSF Boa Vista - 012.03

3.17.1 Função: Agente Comunitário de Saúde

Fase de Desenvolvimento da Função: Reconhecimento
Função proibida para menores de 18 anos de acordo com o Decreto nº 6.481, de 12 de junho de 2008
Descrição da Atividade: Utilizar instrumentos para diagnóstico demográfico e sócio-cultural da comunidade de sua atuação; executar atividades de educação para a saúde individual e coletiva; registrar, para controle das ações de saúde, nascimentos, óbitos, doenças e outros agravos à saúde; estimular a participação da comunidade nas políticas públicas como estratégia da conquista de qualidade de vida à família; realizar visitas domiciliares periódicas para monitoramento de situações de risco às famílias; participar ou promover ações que fortaleçam os elos entre o setor de saúde e outras políticas públicas que promovam a qualidade de vida.
Conclusão da Função: O exercício do cargo poderá exigir, quando necessário, a prestação de serviço externo para execução de suas atividades. O detentor deste cargo poderá dirigir veículos leves pertencentes ao município, correspondente à categoria da Carteira Nacional de Habilitação que possuir.
Jornada de Trabalho: 40 horas/semana.

Riscos à Saúde do Trabalhador		
Agente	Caract. do Risco	Risco
Acidente de trânsito -	Não Significativo	Mecânico/Acidentes
Condições Ambientais de Trabalho - Nível de Iluminação -	Não Significativo	Ergonômico

Micro-organismos (contato com pacientes) - 03.01.001	Significativo	Biológico
Quedas de mesmo Nível -	Não Significativo	Mecânico/Acidentes
Radiações Solares -	Não Significativo	Físico
Risco de Ataque de Animais Domésticos (cães)	Não Significativo	Mecânico/Acidentes
Ruído Contínuo ou Intermitente - 02.01.001	Não Significativo	Físico
Vício postural - posto de trabalho com uso de computador -	Não Significativo	Ergonômico

Exames Obrigatórios para a Função

Acuidade visual para longe - 0296

(X) Admissional	() Demissional	(X) Periódico	(X) Mudança de Riscos Ocupacionais	() Retorno ao Trabalho
-----------------	-----------------	---------------	------------------------------------	-------------------------

Periodicidade do Exame: menor que 18 anos ou maior que 45 anos (a cada 12 meses) / maior igual a 18 anos e menor igual a 45 anos (a cada 12 meses)

Avaliação Clínica Abrangendo Anamnese Ocup. Exames Físicos e Mentais - 0295

(X) Admissional	(X) Demissional	(X) Periódico	(X) Mudança de Riscos Ocupacionais	(X) Retorno ao Trabalho
-----------------	-----------------	---------------	------------------------------------	-------------------------

Periodicidade do Exame: menor que 18 anos ou maior que 45 anos (a cada 12 meses) / maior igual a 18 anos e menor igual a 45 anos (a cada 12 meses)

Observação:

Além dos exames exigidos nesse programa, levando em consideração o quadro clínico do funcionário no ato do exame, o médico examinador poderá solicitar ou não outros exames complementares individualmente.

Hemograma Completo - 0693

(X) Admissional	(X) Demissional	(X) Periódico	(X) Mudança de Riscos Ocupacionais	() Retorno ao Trabalho
-----------------	-----------------	---------------	------------------------------------	-------------------------

Periodicidade do Exame: menor que 18 anos ou maior que 45 anos (a cada 12 meses) / maior igual a 18 anos e menor igual a 45 anos (a cada 12 meses)

3.17.2 Função: Enfermeiro(a)

Fase de Desenvolvimento da Função:
Reconhecimento
Função proibida para menores de 18 anos de acordo com o Decreto nº 6.481, de 12 de junho de 2008
Descrição da Atividade:
Exercer as atribuições inerentes à formação técnica-profissional, junto à sua unidade de saúde do Município, com atuação fundamentada nas ações preventivas; participar efetivamente na elaboração e na execução dos planos, programas, ações e serviços de saúde pública em que o Município seja partícipe ou que os desenvolva; atuar em todas as ações de controle epidemiológico; participar e interagir com outros profissionais e equipes multidisciplinares, que objetivem a melhoria das condições de vida das pessoas e na implementação e execução de programas de ações preventivas e de orientação; além de outras atribuições inerentes à enfermagem em saúde pública; executar outras atividades e serviços, segundo as especialidades pertinentes à respectiva profissão; alimentar sistemas de informação da saúde; realizar visitas domiciliares; realizar a assistência de enfermagem ao indivíduo; proceder o acolhimento e atendimento de pacientes; executar outros procedimentos de enfermagem tais como a aplicação de injetáveis, administração de medicação, curativos, coleta de preventivo, testes rápidos e apoio ao paciente; auxiliar na organização de materiais; acompanhar médico e paciente em consultas, quando necessário; coordenar as equipes e promover a limpeza superficial e desinfecção do local.
Conclusão da Função:
O exercício do cargo poderá exigir, quando necessário, a prestação de serviço externo para execução de suas atividades. O detentor deste cargo poderá dirigir veículos leves pertencentes ao município, correspondente à categoria da Carteira Nacional de Habilitação que possuir.
Jornada de Trabalho:
40 horas/semana.

Riscos à Saúde do Trabalhador		
Agente	Caract. do Risco	Risco
Acidente de trânsito -	Não Significativo	Mecânico/Acidentes
Álcool Etílico Hidratado Líquido a 70° INPM -	Não Significativo	Químico
Condições Ambientais de Trabalho - Conforto Acústico -	Não Significativo	Ergonômico

Condições de Trabalho com Iluminação Diurna Inadequada -	Não Significativo	Ergonômico
Micro-organismos (contato com pacientes e material contaminado) - 03.01.001	Significativo	Biológico
Perfurocortante -	Não Significativo	Mecânico/Acidentes
Projeção de Partículas com Possibilidade de Ferimento nos Olhos -	Não Significativo	Mecânico/Acidentes
Quedas de mesmo Nível -	Não Significativo	Mecânico/Acidentes
Vício postural - posto de trabalho com uso de computador -	Não Significativo	Ergonômico

Exames Obrigatórios para a Função

Anti HBC - 0701

<input checked="" type="checkbox"/> Admissional	<input checked="" type="checkbox"/> Demissional	<input checked="" type="checkbox"/> Periódico	<input checked="" type="checkbox"/> Mudança de Riscos Ocupacionais	<input type="checkbox"/> Retorno ao Trabalho
---	---	---	--	--

Periodicidade do Exame: menor que 18 anos ou maior que 45 anos (a cada 12 meses) / maior igual a 18 anos e menor igual a 45 anos (a cada 12 meses)

Anti HBS - 0704

<input checked="" type="checkbox"/> Admissional	<input checked="" type="checkbox"/> Demissional	<input checked="" type="checkbox"/> Periódico	<input checked="" type="checkbox"/> Mudança de Riscos Ocupacionais	<input type="checkbox"/> Retorno ao Trabalho
---	---	---	--	--

Periodicidade do Exame: menor que 18 anos ou maior que 45 anos (a cada 12 meses) / maior igual a 18 anos e menor igual a 45 anos (a cada 12 meses)

Anti HCV - 0705

<input checked="" type="checkbox"/> Admissional	<input checked="" type="checkbox"/> Demissional	<input checked="" type="checkbox"/> Periódico	<input checked="" type="checkbox"/> Mudança de Riscos Ocupacionais	<input type="checkbox"/> Retorno ao Trabalho
---	---	---	--	--

Periodicidade do Exame: menor que 18 anos ou maior que 45 anos (a cada 12 meses) / maior igual a 18 anos e menor igual a 45 anos (a cada 12 meses)

Avaliação Clínica Abrangendo Anamnese Ocup. Exames Físicos e Mentais - 0295

<input checked="" type="checkbox"/> Admissional	<input checked="" type="checkbox"/> Demissional	<input checked="" type="checkbox"/> Periódico	<input checked="" type="checkbox"/> Mudança de Riscos Ocupacionais	<input checked="" type="checkbox"/> Retorno ao Trabalho
---	---	---	--	---

Periodicidade do Exame: menor que 18 anos ou maior que 45 anos (a cada 12 meses) / maior igual a 18 anos e menor igual a 45 anos (a cada 12 meses)

Observação:
 Além dos exames exigidos nesse programa, levando em consideração o quadro clínico do funcionário no ato do exame, o médico examinador poderá solicitar ou não outros exames complementares individualmente.

HBs Ag (Antígeno Austrália) - 0234

(X) Admissional	(X) Demissional	(X) Periódico	(X) Mudança de Riscos Ocupacionais	() Retorno ao Trabalho
-----------------	-----------------	---------------	------------------------------------	-------------------------

Periodicidade do Exame: menor que 18 anos ou maior que 45 anos (a cada 12 meses) / maior igual a 18 anos e menor igual a 45 anos (a cada 12 meses)

Hemograma Completo - 0693

(X) Admissional	(X) Demissional	(X) Periódico	(X) Mudança de Riscos Ocupacionais	() Retorno ao Trabalho
-----------------	-----------------	---------------	------------------------------------	-------------------------

Periodicidade do Exame: menor que 18 anos ou maior que 45 anos (a cada 12 meses) / maior igual a 18 anos e menor igual a 45 anos (a cada 12 meses)

3.17.3 Função: Médico(a)

Fase de Desenvolvimento da Função:

Reconhecimento

Função proibida para menores de 18 anos de acordo com o Decreto nº 6.481, de 12 de junho de 2008

Descrição da Atividade:

Realizar atendimento aos pacientes, visando a recuperação da saúde do enfermo; prestar atendimento através de consultas e exames de rotina; implementar ações para a promoção da saúde junto à comunidade; realizar, eventualmente, suturas.

Conclusão da Função:

O exercício do cargo poderá exigir, quando necessário, a prestação de serviço externo para execução de suas atividades. O detentor deste cargo poderá dirigir veículos leves pertencentes ao município, correspondente à categoria da Carteira Nacional de Habilitação que possuir.

Jornada de Trabalho:

40 horas/semana.

Riscos à Saúde do Trabalhador		
Agente	Caract. do Risco	Risco
Acidente de trânsito -	Não Significativo	Mecânico/Acidentes
Álcool Etílico Hidratado Líquido a 70° INPM -	Não Significativo	Químico
Condições Ambientais de Trabalho - Conforto Acústico -	Não Significativo	Ergonômico
Condições de Trabalho com Iluminação Diurna Inadequada -	Não Significativo	Ergonômico
Micro-organismos (contato com pacientes e material contaminado) - 03.01.001	Significativo	Biológico
Perfurocortante -	Não Significativo	Mecânico/Acidentes
Projeção de Partículas com Possibilidade de Ferimento nos Olhos -	Não Significativo	Mecânico/Acidentes
Quedas de mesmo Nível -	Não Significativo	Mecânico/Acidentes
Vício postural - posto de trabalho com uso de computador -	Não Significativo	Ergonômico

Exames Obrigatórios para a Função				
Anti HBC - 0701				
(X) Admissional	(X) Demissional	(X) Periódico	(X) Mudança de Riscos Ocupacionais	() Retorno ao Trabalho
Periodicidade do Exame: menor que 18 anos ou maior que 45 anos (a cada 12 meses) / maior igual a 18 anos e menor igual a 45 anos (a cada 12 meses)				
Anti HBS - 0704				
(X) Admissional	(X) Demissional	(X) Periódico	(X) Mudança de Riscos Ocupacionais	() Retorno ao Trabalho
Periodicidade do Exame: menor que 18 anos ou maior que 45 anos (a cada 12 meses) / maior igual a 18 anos e menor igual a 45 anos (a cada 12 meses)				

Anti HCV - 0705				
(X) Admissional	(X) Demissional	(X) Periódico	(X) Mudança de Riscos Ocupacionais	() Retorno ao Trabalho
Periodicidade do Exame: menor que 18 anos ou maior que 45 anos (a cada 12 meses) / maior igual a 18 anos e menor igual a 45 anos (a cada 12 meses)				

Avaliação Clínica Abrangendo Anamnese Ocup. Exames Físicos e Mentais - 0295				
(X) Admissional	(X) Demissional	(X) Periódico	(X) Mudança de Riscos Ocupacionais	(X) Retorno ao Trabalho
Periodicidade do Exame: menor que 18 anos ou maior que 45 anos (a cada 12 meses) / maior igual a 18 anos e menor igual a 45 anos (a cada 12 meses)				
Observação: Além dos exames exigidos nesse programa, levando em consideração o quadro clínico do funcionário no ato do exame, o médico examinador poderá solicitar ou não outros exames complementares individualmente.				

HBs Ag (Antígeno Austrália) - 0234				
(X) Admissional	(X) Demissional	(X) Periódico	(X) Mudança de Riscos Ocupacionais	() Retorno ao Trabalho
Periodicidade do Exame: menor que 18 anos ou maior que 45 anos (a cada 12 meses) / maior igual a 18 anos e menor igual a 45 anos (a cada 12 meses)				

Hemograma Completo - 0693				
(X) Admissional	(X) Demissional	(X) Periódico	(X) Mudança de Riscos Ocupacionais	() Retorno ao Trabalho
Periodicidade do Exame: menor que 18 anos ou maior que 45 anos (a cada 12 meses) / maior igual a 18 anos e menor igual a 45 anos (a cada 12 meses)				

3.17.4 Função: Técnico(a) em Enfermagem

Fase de Desenvolvimento da Função: Reconhecimento
Função proibida para menores de 18 anos de acordo com o Decreto nº 6.481, de 12 de junho de 2008
Descrição da Atividade: Realizar trabalhos dentro dos setores a que forem determinados, conforme determinação do enfermeiro; auxiliar no atendimento e tratamentos, pequenas intervenções cirúrgicas; aplicar injeções intramusculares e endovenosas, conforme

determinações médicas para tratamento de pacientes, orientando-os sobre reações físicas que poderão ocorrer; prestar atendimento domiciliares, conforme solicitações e sob ordens da chefia imediata; realizar atividades de Enfermagem em geral, em especial à pacientes de maior risco e com cuidados mais complexos; auxiliar o enfermeiro no planejamento e organização das atividades de Enfermagem, a nível preventivo e curativo.

Conclusão da Função:

O exercício do cargo poderá exigir, quando necessário, a prestação de serviço externo para execução de suas atividades. O detentor deste cargo poderá dirigir veículos leves pertencentes ao município, correspondente à categoria da Carteira Nacional de Habilitação que possuir.

Jornada de Trabalho:

40 horas/semana.

Riscos à Saúde do Trabalhador

Agente	Caract. do Risco	Risco
Acidente de trânsito -	Não Significativo	Mecânico/Acidentes
Álcool Etílico Hidratado Líquido a 70° INPM -	Não Significativo	Químico
Condições Ambientais de Trabalho - Conforto Acústico -	Não Significativo	Ergonômico
Condições de Trabalho com Iluminação Diurna Inadequada -	Não Significativo	Ergonômico
Micro-organismos (contato com pacientes e material contaminado) - 03.01.001	Significativo	Biológico
Perfurocortante -	Não Significativo	Mecânico/Acidentes
Projeção de Partículas com Possibilidade de Ferimento nos Olhos -	Não Significativo	Mecânico/Acidentes
Quedas de mesmo Nível -	Não Significativo	Mecânico/Acidentes
Vício postural - posto de trabalho com uso de computador -	Não Significativo	Ergonômico

Exames Obrigatórios para a Função				
Acuidade visual para longe - 0296				
(X) Admissional	() Demissional	(X) Periódico	(X) Mudança de Riscos Ocupacionais	() Retorno ao Trabalho
Periodicidade do Exame: menor que 18 anos ou maior que 45 anos (a cada 12 meses) / maior igual a 18 anos e menor igual a 45 anos (a cada 12 meses)				
Anti HBC - 0701				
(X) Admissional	(X) Demissional	(X) Periódico	(X) Mudança de Riscos Ocupacionais	() Retorno ao Trabalho
Periodicidade do Exame: menor que 18 anos ou maior que 45 anos (a cada 12 meses) / maior igual a 18 anos e menor igual a 45 anos (a cada 12 meses)				
Anti HBS - 0704				
(X) Admissional	(X) Demissional	(X) Periódico	(X) Mudança de Riscos Ocupacionais	() Retorno ao Trabalho
Periodicidade do Exame: menor que 18 anos ou maior que 45 anos (a cada 12 meses) / maior igual a 18 anos e menor igual a 45 anos (a cada 12 meses)				
Anti HCV - 0705				
(X) Admissional	(X) Demissional	(X) Periódico	(X) Mudança de Riscos Ocupacionais	() Retorno ao Trabalho
Periodicidade do Exame: menor que 18 anos ou maior que 45 anos (a cada 12 meses) / maior igual a 18 anos e menor igual a 45 anos (a cada 12 meses)				
Avaliação Clínica Abrangendo Anamnese Ocup. Exames Físicos e Mentais - 0295				
(X) Admissional	(X) Demissional	(X) Periódico	(X) Mudança de Riscos Ocupacionais	(X) Retorno ao Trabalho
Periodicidade do Exame: menor que 18 anos ou maior que 45 anos (a cada 12 meses) / maior igual a 18 anos e menor igual a 45 anos (a cada 12 meses)				
Observação: Além dos exames exigidos nesse programa, levando em consideração o quadro clínico do funcionário no ato do exame, o médico examinador poderá solicitar ou não outros exames complementares individualmente.				
HBs Ag (Antígeno Austrália) - 0234				
(X) Admissional	(X) Demissional	(X) Periódico	(X) Mudança de Riscos Ocupacionais	() Retorno ao Trabalho

Periodicidade do Exame: menor que 18 anos ou maior que 45 anos (a cada 12 meses) / maior igual a 18 anos e menor igual a 45 anos (a cada 12 meses)

Hemograma Completo - 0693

(X) Admissional	(X) Demissional	(X) Periódico	(X) Mudança de Riscos Ocupacionais	() Retorno ao Trabalho
-----------------	-----------------	---------------	------------------------------------	-------------------------

Periodicidade do Exame: menor que 18 anos ou maior que 45 anos (a cada 12 meses) / maior igual a 18 anos e menor igual a 45 anos (a cada 12 meses)

3.18 Setor: PSF Iguaçu - 1000

3.18.1 Função: Agente Comunitário de Saúde

Fase de Desenvolvimento da Função:

Reconhecimento

Função proibida para menores de 18 anos de acordo com o Decreto nº 6.481, de 12 de junho de 2008

Descrição da Atividade:

Utilizar instrumentos para diagnóstico demográfico e sócio-cultural da comunidade de sua atuação; executar atividades de educação para a saúde individual e coletiva; registrar, para controle das ações de saúde, nascimentos, óbitos, doenças e outros agravos à saúde; estimular a participação da comunidade nas políticas públicas como estratégia da conquista de qualidade de vida à família; realizar visitas domiciliares periódicas para monitoramento de situações de risco às famílias; participar ou promover ações que fortaleçam os elos entre o setor de saúde e outras políticas públicas que promovam a qualidade de vida.

Conclusão da Função:

O exercício do cargo poderá exigir, quando necessário, a prestação de serviço externo para execução de suas atividades. O detentor deste cargo poderá dirigir veículos leves pertencentes ao município, correspondente à categoria da Carteira Nacional de Habilitação que possuir.

Jornada de Trabalho:

40 horas/semana.

Riscos à Saúde do Trabalhador

Agente	Caract. do Risco	Risco
Acidente de trânsito -	Não Significativo	Mecânico/Acidentes

Condições Ambientais de Trabalho - Nível de Iluminação -	Não Significativo	Ergonômico
Micro-organismos (contato com pacientes) - 03.01.001	Significativo	Biológico
Quedas de mesmo Nível -	Não Significativo	Mecânico/Acidentes
Radiações Solares -	Não Significativo	Físico
Risco de Ataque de Animais Domésticos (cães)	Não Significativo	Mecânico/Acidentes
Ruído Contínuo ou Intermitente - 02.01.001	Não Significativo	Físico
Vício postural - posto de trabalho com uso de computador -	Não Significativo	Ergonômico

Exames Obrigatórios para a Função				
Avaliação Clínica Abrangendo Anamnese Ocup. Exames Físicos e Mentais - 0295				
(X) Admissional	(X) Demissional	(X) Periódico	(X) Mudança de Riscos Ocupacionais	(X) Retorno ao Trabalho
Periodicidade do Exame: menor que 18 anos ou maior que 45 anos (a cada 12 meses) / maior igual a 18 anos e menor igual a 45 anos (a cada 12 meses)				
Observação: Além dos exames exigidos nesse programa, levando em consideração o quadro clínico do funcionário no ato do exame, o médico examinador poderá solicitar ou não outros exames complementares individualmente.				

3.18.2 Função: Auxiliar Administrativo

Atividade: Recepção
Fase de Desenvolvimento da Função: Reconhecimento
Função proibida para menores de 18 anos de acordo com o Decreto nº 6.481, de 12 de junho de 2008
Descrição da Atividade: Realizar o atendimento a pacientes que chegam até a unidade de Saúde, encaminhando-os ao profissional solicitado; realizar atendimento telefônico; efetuar

o cadastro de pacientes e lançar informações em sistema; realizar agendamentos; entregar guias e requisições de exames a pacientes; atualizar, quando necessário, cadastros.

Jornada de Trabalho:

40 horas/semana.

Riscos à Saúde do Trabalhador

Agente	Caract. do Risco	Risco
Condições Ambientais de Trabalho - Conforto Acústico -	Não Significativo	Ergonômico
Condições de Trabalho com Iluminação Diurna Inadequada -	Não Significativo	Ergonômico
Micro-organismos (contato com pacientes) - 03.01.001	Significativo	Biológico
Vício postural - posto de trabalho com uso de computador -	Não Significativo	Ergonômico

Exames Obrigatórios para a Função

Avaliação Clínica Abrangendo Anamnese Ocup. Exames Físicos e Mentais - 0295

(X) Admissional	(X) Demissional	(X) Periódico	(X) Mudança de Riscos Ocupacionais	(X) Retorno ao Trabalho
-----------------	-----------------	---------------	------------------------------------	-------------------------

Periodicidade do Exame: menor que 18 anos ou maior que 45 anos (a cada 12 meses) / maior igual a 18 anos e menor igual a 45 anos (a cada 12 meses)

Observação:

Além dos exames exigidos nesse Programa, levando em consideração o quadro clínico do funcionário no ato do exame, o médico examinador poderá solicitar ou não outros Exames Complementares individualmente.

Hemograma Completo - 0693

(X) Admissional	(X) Demissional	(X) Periódico	(X) Mudança de Riscos Ocupacionais	() Retorno ao Trabalho
-----------------	-----------------	---------------	------------------------------------	-------------------------

Periodicidade do Exame: menor que 18 anos ou maior que 45 anos (a cada 12 meses) / maior igual a 18 anos e menor igual a 45 anos (a cada 12 meses)

3.18.3 Função: Enfermeiro(a)

Fase de Desenvolvimento da Função:
Reconhecimento
Função proibida para menores de 18 anos de acordo com o Decreto nº 6.481, de 12 de junho de 2008
Descrição da Atividade:
Exercer as atribuições inerentes à formação técnica-profissional, junto à sua unidade de saúde do Município, com atuação fundamentada nas ações preventivas; participar efetivamente na elaboração e na execução dos planos, programas, ações e serviços de saúde pública em que o Município seja partícipe ou que os desenvolva; atuar em todas as ações de controle epidemiológico; participar e interagir com outros profissionais e equipes multidisciplinares, que objetivem a melhoria das condições de vida das pessoas e na implementação e execução de programas de ações preventivas e de orientação; além de outras atribuições inerentes à enfermagem em saúde pública; executar outras atividades e serviços, segundo as especialidades pertinentes à respectiva profissão; alimentar sistemas de informação da saúde; realizar visitas domiciliares; realizar a assistência de enfermagem ao indivíduo; proceder o acolhimento e atendimento de pacientes; executar outros procedimentos de enfermagem tais como a aplicação de injetáveis, administração de medicação, curativos, coleta de preventivo, testes rápidos e apoio ao paciente; auxiliar na organização de materiais; acompanhar médico e paciente em consultas, quando necessário; coordenar as equipes e promover a limpeza superficial e desinfecção do local.
Conclusão da Função:
O exercício do cargo poderá exigir, quando necessário, a prestação de serviço externo para execução de suas atividades. O detentor deste cargo poderá dirigir veículos leves pertencentes ao município, correspondente à categoria da Carteira Nacional de Habilitação que possuir.
Jornada de Trabalho:
40 horas/semana.

Riscos à Saúde do Trabalhador		
Agente	Caract. do Risco	Risco
Acidente de trânsito -	Não Significativo	Mecânico/Acidentes
Álcool Etílico Hidratado Líquido a 70° INPM -	Não Significativo	Químico
Condições Ambientais de Trabalho - Conforto Acústico -	Não Significativo	Ergonômico

Condições de Trabalho com Iluminação Diurna Inadequada -	Não Significativo	Ergonômico
Micro-organismos (contato com pacientes e material contaminado) - 03.01.001	Significativo	Biológico
Perfurocortante -	Não Significativo	Mecânico/Acidentes
Projeção de Partículas com Possibilidade de Ferimento nos Olhos -	Não Significativo	Mecânico/Acidentes
Quedas de mesmo Nível -	Não Significativo	Mecânico/Acidentes
Vício postural - posto de trabalho com uso de computador -	Não Significativo	Ergonômico

Exames Obrigatórios para a Função

Acuidade visual para longe - 0296

<input checked="" type="checkbox"/> Admissional	<input type="checkbox"/> Demissional	<input checked="" type="checkbox"/> Periódico	<input checked="" type="checkbox"/> Mudança de Riscos Ocupacionais	<input type="checkbox"/> Retorno ao Trabalho
---	--------------------------------------	---	--	--

Periodicidade do Exame: menor que 18 anos ou maior que 45 anos (a cada 12 meses) / maior igual a 18 anos e menor igual a 45 anos (a cada 12 meses)

Anti HBC - 0701

<input checked="" type="checkbox"/> Admissional	<input checked="" type="checkbox"/> Demissional	<input checked="" type="checkbox"/> Periódico	<input checked="" type="checkbox"/> Mudança de Riscos Ocupacionais	<input type="checkbox"/> Retorno ao Trabalho
---	---	---	--	--

Periodicidade do Exame: menor que 18 anos ou maior que 45 anos (a cada 12 meses) / maior igual a 18 anos e menor igual a 45 anos (a cada 12 meses)

Anti HBS - 0704

<input checked="" type="checkbox"/> Admissional	<input checked="" type="checkbox"/> Demissional	<input checked="" type="checkbox"/> Periódico	<input checked="" type="checkbox"/> Mudança de Riscos Ocupacionais	<input type="checkbox"/> Retorno ao Trabalho
---	---	---	--	--

Periodicidade do Exame: menor que 18 anos ou maior que 45 anos (a cada 12 meses) / maior igual a 18 anos e menor igual a 45 anos (a cada 12 meses)

Anti HCV - 0705

<input checked="" type="checkbox"/> Admissional	<input checked="" type="checkbox"/> Demissional	<input checked="" type="checkbox"/> Periódico	<input checked="" type="checkbox"/> Mudança de Riscos Ocupacionais	<input type="checkbox"/> Retorno ao Trabalho
---	---	---	--	--

Periodicidade do Exame: menor que 18 anos ou maior que 45 anos (a cada 12 meses) / maior igual a 18 anos e menor igual a 45 anos (a cada 12 meses)

Avaliação Clínica Abrangendo Anamnese Ocup. Exames Físicos e Mentais - 0295

(X) Admissional	(X) Demissional	(X) Periódico	(X) Mudança de Riscos Ocupacionais	(X) Retorno ao Trabalho
-----------------	-----------------	---------------	------------------------------------	-------------------------

Periodicidade do Exame: menor que 18 anos ou maior que 45 anos (a cada 12 meses) / maior igual a 18 anos e menor igual a 45 anos (a cada 12 meses)

Observação:

Além dos exames exigidos nesse programa, levando em consideração o quadro clínico do funcionário no ato do exame, o médico examinador poderá solicitar ou não outros exames complementares individualmente.

HBs Ag (Antígeno Austrália) - 0234

(X) Admissional	(X) Demissional	(X) Periódico	(X) Mudança de Riscos Ocupacionais	() Retorno ao Trabalho
-----------------	-----------------	---------------	------------------------------------	-------------------------

Periodicidade do Exame: menor que 18 anos ou maior que 45 anos (a cada 12 meses) / maior igual a 18 anos e menor igual a 45 anos (a cada 12 meses)

Hemograma Completo - 0693

(X) Admissional	(X) Demissional	(X) Periódico	(X) Mudança de Riscos Ocupacionais	() Retorno ao Trabalho
-----------------	-----------------	---------------	------------------------------------	-------------------------

Periodicidade do Exame: menor que 18 anos ou maior que 45 anos (a cada 12 meses) / maior igual a 18 anos e menor igual a 45 anos (a cada 12 meses)

3.18.4 Função: Médico(a)

Fase de Desenvolvimento da Função:

Reconhecimento

Função proibida para menores de 18 anos de acordo com o Decreto nº 6.481, de 12 de junho de 2008

Descrição da Atividade:

Realizar atendimento aos pacientes, visando a recuperação da saúde do enfermo; prestar atendimento através de consultas e exames de rotina; implementar ações para a promoção da saúde junto à comunidade; realizar, eventualmente, suturas.

Conclusão da Função:

O exercício do cargo poderá exigir, quando necessário, a prestação de serviço externo para execução de suas atividades. O detentor deste cargo poderá dirigir veículos leves pertencentes ao município, correspondente à categoria da Carteira Nacional de Habilitação que possuir.

Jornada de Trabalho:

40 horas/semana.

Riscos à Saúde do Trabalhador

Agente	Caract. do Risco	Risco
Acidente de trânsito -	Não Significativo	Mecânico/Acidentes
Álcool Etílico Hidratado Líquido a 70° INPM -	Não Significativo	Químico
Condições Ambientais de Trabalho - Conforto Acústico -	Não Significativo	Ergonômico
Condições de Trabalho com Iluminação Diurna Inadequada -	Não Significativo	Ergonômico
Micro-organismos (contato com pacientes e material contaminado) - 03.01.001	Significativo	Biológico
Perfurocortante -	Não Significativo	Mecânico/Acidentes
Projeção de Partículas com Possibilidade de Ferimento nos Olhos -	Não Significativo	Mecânico/Acidentes
Quedas de mesmo Nível -	Não Significativo	Mecânico/Acidentes
Vício postural - posto de trabalho com uso de computador -	Não Significativo	Ergonômico

Exames Obrigatórios para a Função

Acuidade visual para longe - 0296

(X) Admissional	() Demissional	(X) Periódico	(X) Mudança de Riscos Ocupacionais	() Retorno ao Trabalho
-----------------	-----------------	---------------	------------------------------------	-------------------------

Periodicidade do Exame: menor que 18 anos ou maior que 45 anos (a cada 12 meses) / maior igual a 18 anos e menor igual a 45 anos (a cada 12 meses)

Anti HBC - 0701

(X) Admissional	(X) Demissional	(X) Periódico	(X) Mudança de Riscos Ocupacionais	() Retorno ao Trabalho
-----------------	-----------------	---------------	------------------------------------	-------------------------

Periodicidade do Exame: menor que 18 anos ou maior que 45 anos (a cada 12 meses) / maior igual a 18 anos e menor igual a 45 anos (a cada 12 meses)

Anti HBS - 0704

<input checked="" type="checkbox"/> Admissional	<input checked="" type="checkbox"/> Demissional	<input checked="" type="checkbox"/> Periódico	<input checked="" type="checkbox"/> Mudança de Riscos Ocupacionais	<input type="checkbox"/> Retorno ao Trabalho
---	---	---	--	--

Periodicidade do Exame: menor que 18 anos ou maior que 45 anos (a cada 12 meses) / maior igual a 18 anos e menor igual a 45 anos (a cada 12 meses)

Anti HCV - 0705

<input checked="" type="checkbox"/> Admissional	<input checked="" type="checkbox"/> Demissional	<input checked="" type="checkbox"/> Periódico	<input checked="" type="checkbox"/> Mudança de Riscos Ocupacionais	<input type="checkbox"/> Retorno ao Trabalho
---	---	---	--	--

Periodicidade do Exame: menor que 18 anos ou maior que 45 anos (a cada 12 meses) / maior igual a 18 anos e menor igual a 45 anos (a cada 12 meses)

Avaliação Clínica Abrangendo Anamnese Ocup. Exames Físicos e Mentais - 0295

<input checked="" type="checkbox"/> Admissional	<input checked="" type="checkbox"/> Demissional	<input checked="" type="checkbox"/> Periódico	<input checked="" type="checkbox"/> Mudança de Riscos Ocupacionais	<input checked="" type="checkbox"/> Retorno ao Trabalho
---	---	---	--	---

Periodicidade do Exame: menor que 18 anos ou maior que 45 anos (a cada 12 meses) / maior igual a 18 anos e menor igual a 45 anos (a cada 12 meses)

Observação:

Além dos exames exigidos nesse programa, levando em consideração o quadro clínico do funcionário no ato do exame, o médico examinador poderá solicitar ou não outros exames complementares individualmente.

HBs Ag (Antígeno Austrália) - 0234

<input checked="" type="checkbox"/> Admissional	<input checked="" type="checkbox"/> Demissional	<input checked="" type="checkbox"/> Periódico	<input checked="" type="checkbox"/> Mudança de Riscos Ocupacionais	<input type="checkbox"/> Retorno ao Trabalho
---	---	---	--	--

Periodicidade do Exame: menor que 18 anos ou maior que 45 anos (a cada 12 meses) / maior igual a 18 anos e menor igual a 45 anos (a cada 12 meses)

Hemograma Completo - 0693

<input checked="" type="checkbox"/> Admissional	<input checked="" type="checkbox"/> Demissional	<input checked="" type="checkbox"/> Periódico	<input checked="" type="checkbox"/> Mudança de Riscos Ocupacionais	<input type="checkbox"/> Retorno ao Trabalho
---	---	---	--	--

Periodicidade do Exame: menor que 18 anos ou maior que 45 anos (a cada 12 meses) / maior igual a 18 anos e menor igual a 45 anos (a cada 12 meses)

3.18.5 Função: Técnico(a) em Enfermagem

Fase de Desenvolvimento da Função: Reconhecimento
Função proibida para menores de 18 anos de acordo com o Decreto nº 6.481, de 12 de junho de 2008
Descrição da Atividade: Realizar trabalhos dentro dos setores a que forem determinados, conforme determinação do enfermeiro; auxiliar no atendimento e tratamentos, pequenas intervenções cirúrgicas; aplicar injeções intramusculares e endovenosas, conforme determinações médicas para tratamento de pacientes, orientando-os sobre reações físicas que poderão ocorrer; prestar atendimento domiciliares, conforme solicitações e sob ordens da chefia imediata; realizar atividades de Enfermagem em geral, em especial à pacientes de maior risco e com cuidados mais complexos; auxiliar o enfermeiro no planejamento e organização das atividades de Enfermagem, a nível preventivo e curativo.
Conclusão da Função: O exercício do cargo poderá exigir, quando necessário, a prestação de serviço externo para execução de suas atividades. O detentor deste cargo poderá dirigir veículos leves pertencentes ao município, correspondente à categoria da Carteira Nacional de Habilitação que possuir.
Jornada de Trabalho: 40 horas/semana.

Riscos à Saúde do Trabalhador		
Agente	Caract. do Risco	Risco
Acidente de trânsito -	Não Significativo	Mecânico/Acidentes
Álcool Etílico Hidratado Líquido a 70° INPM -	Não Significativo	Químico
Condições Ambientais de Trabalho - Conforto Acústico -	Não Significativo	Ergonômico
Condições de Trabalho com Iluminação Diurna Inadequada -	Não Significativo	Ergonômico
Micro-organismos (contato com pacientes e material contaminado) - 03.01.001	Significativo	Biológico

Perfurocortante -	Não Significativo	Mecânico/Acidentes
Projeção de Partículas com Possibilidade de Ferimento nos Olhos -	Não Significativo	Mecânico/Acidentes
Quedas de mesmo Nível -	Não Significativo	Mecânico/Acidentes
Vício postural - posto de trabalho com uso de computador -	Não Significativo	Ergonômico

Exames Obrigatórios para a Função

Acuidade visual para longe - 0296

<input checked="" type="checkbox"/> Admissional	<input type="checkbox"/> Demissional	<input checked="" type="checkbox"/> Periódico	<input checked="" type="checkbox"/> Mudança de Riscos Ocupacionais	<input type="checkbox"/> Retorno ao Trabalho
---	--------------------------------------	---	--	--

Periodicidade do Exame: menor que 18 anos ou maior que 45 anos (a cada 12 meses) / maior igual a 18 anos e menor igual a 45 anos (a cada 12 meses)

Anti HBC - 0701

<input checked="" type="checkbox"/> Admissional	<input checked="" type="checkbox"/> Demissional	<input checked="" type="checkbox"/> Periódico	<input checked="" type="checkbox"/> Mudança de Riscos Ocupacionais	<input type="checkbox"/> Retorno ao Trabalho
---	---	---	--	--

Periodicidade do Exame: menor que 18 anos ou maior que 45 anos (a cada 12 meses) / maior igual a 18 anos e menor igual a 45 anos (a cada 12 meses)

Anti HBS - 0704

<input checked="" type="checkbox"/> Admissional	<input checked="" type="checkbox"/> Demissional	<input checked="" type="checkbox"/> Periódico	<input checked="" type="checkbox"/> Mudança de Riscos Ocupacionais	<input type="checkbox"/> Retorno ao Trabalho
---	---	---	--	--

Periodicidade do Exame: menor que 18 anos ou maior que 45 anos (a cada 12 meses) / maior igual a 18 anos e menor igual a 45 anos (a cada 12 meses)

Anti HCV - 0705

<input checked="" type="checkbox"/> Admissional	<input checked="" type="checkbox"/> Demissional	<input checked="" type="checkbox"/> Periódico	<input checked="" type="checkbox"/> Mudança de Riscos Ocupacionais	<input type="checkbox"/> Retorno ao Trabalho
---	---	---	--	--

Periodicidade do Exame: menor que 18 anos ou maior que 45 anos (a cada 12 meses) / maior igual a 18 anos e menor igual a 45 anos (a cada 12 meses)

Avaliação Clínica Abrangendo Anamnese Ocup. Exames Físicos e Mentais - 0295

<input checked="" type="checkbox"/> Admissional	<input checked="" type="checkbox"/> Demissional	<input checked="" type="checkbox"/> Periódico	<input checked="" type="checkbox"/> Mudança de Riscos Ocupacionais	<input checked="" type="checkbox"/> Retorno ao Trabalho
---	---	---	--	---

Periodicidade do Exame: menor que 18 anos ou maior que 45 anos (a cada 12 meses) / maior igual a 18 anos e menor igual a 45 anos (a cada 12 meses)

Observação:

Além dos exames exigidos nesse programa, levando em consideração o quadro clínico do funcionário no ato do exame, o médico examinador poderá solicitar ou não outros exames complementares individualmente.

HBs Ag (Antígeno Austrália) - 0234

<input checked="" type="checkbox"/> Admissional	<input checked="" type="checkbox"/> Demissional	<input checked="" type="checkbox"/> Periódico	<input checked="" type="checkbox"/> Mudança de Riscos Ocupacionais	<input type="checkbox"/> Retorno ao Trabalho
---	---	---	--	--

Periodicidade do Exame: menor que 18 anos ou maior que 45 anos (a cada 12 meses) / maior igual a 18 anos e menor igual a 45 anos (a cada 12 meses)

Hemograma Completo - 0693

<input checked="" type="checkbox"/> Admissional	<input checked="" type="checkbox"/> Demissional	<input checked="" type="checkbox"/> Periódico	<input checked="" type="checkbox"/> Mudança de Riscos Ocupacionais	<input type="checkbox"/> Retorno ao Trabalho
---	---	---	--	--

Periodicidade do Exame: menor que 18 anos ou maior que 45 anos (a cada 12 meses) / maior igual a 18 anos e menor igual a 45 anos (a cada 12 meses)

3.18.6 Função: Técnico(a) em Enfermagem

Atividade: Sala de Vacina

Fase de Desenvolvimento da Função:

Reconhecimento

Função proibida para menores de 18 anos de acordo com o Decreto nº 6.481, de 12 de junho de 2008

Descrição da Atividade:

Desenvolver rotinas operacionais de atendimento a pacientes; receber vacinas; proceder o acondicionamento correto da embalagens; controlar a temperaturas das geladeiras; efetuar a distribuição de vacinas para os ESF e atuar em campanhas de vacinação; fazer a aplicação de vacinas; orientar o público em geral quanto às doses; emitir relatórios e desenvolver atividades administrativas.

Jornada de Trabalho:

40 horas/semana.

Riscos à Saúde do Trabalhador

Agente	Caract. do Risco	Risco
Álcool Etilico Hidratado Líquido a 70° INPM -	Não Significativo	Químico

Condições Ambientais de Trabalho - Conforto Acústico -	Não Significativo	Ergonômico
Condições de Trabalho com Iluminação Diurna Inadequada -	Não Significativo	Ergonômico
Micro-organismos (contato com pacientes e material contaminado) - 03.01.001	Significativo	Biológico
Perfurocortante -	Não Significativo	Mecânico/Acidentes
Projeção de Partículas com Possibilidade de Ferimento nos Olhos -	Não Significativo	Mecânico/Acidentes
Quedas de mesmo Nível -	Não Significativo	Mecânico/Acidentes
Vício postural - posto de trabalho com uso de computador -	Não Significativo	Ergonômico

Exames Obrigatórios para a Função

Anti HBC - 0701

<input checked="" type="checkbox"/> Admissional	<input checked="" type="checkbox"/> Demissional	<input checked="" type="checkbox"/> Periódico	<input checked="" type="checkbox"/> Mudança de Riscos Ocupacionais	<input type="checkbox"/> Retorno ao Trabalho
---	---	---	--	--

Periodicidade do Exame: menor que 18 anos ou maior que 45 anos (a cada 12 meses) / maior igual a 18 anos e menor igual a 45 anos (a cada 12 meses)

Anti HBS - 0704

<input checked="" type="checkbox"/> Admissional	<input checked="" type="checkbox"/> Demissional	<input checked="" type="checkbox"/> Periódico	<input checked="" type="checkbox"/> Mudança de Riscos Ocupacionais	<input type="checkbox"/> Retorno ao Trabalho
---	---	---	--	--

Periodicidade do Exame: menor que 18 anos ou maior que 45 anos (a cada 12 meses) / maior igual a 18 anos e menor igual a 45 anos (a cada 12 meses)

Anti HCV - 0705

<input checked="" type="checkbox"/> Admissional	<input checked="" type="checkbox"/> Demissional	<input checked="" type="checkbox"/> Periódico	<input checked="" type="checkbox"/> Mudança de Riscos Ocupacionais	<input type="checkbox"/> Retorno ao Trabalho
---	---	---	--	--

Periodicidade do Exame: menor que 18 anos ou maior que 45 anos (a cada 12 meses) / maior igual a 18 anos e menor igual a 45 anos (a cada 12 meses)

Avaliação Clínica Abrangendo Anamnese Ocup. Exames Físicos e Mentais - 0295				
(X) Admissional	(X) Demissional	(X) Periódico	(X) Mudança de Riscos Ocupacionais	(X) Retorno ao Trabalho
Periodicidade do Exame: menor que 18 anos ou maior que 45 anos (a cada 12 meses) / maior igual a 18 anos e menor igual a 45 anos (a cada 12 meses)				
Observação: Além dos exames exigidos nesse programa, levando em consideração o quadro clínico do funcionário no ato do exame, o médico examinador poderá solicitar ou não outros exames complementares individualmente.				
HBs Ag (Antígeno Austrália) - 0234				
(X) Admissional	(X) Demissional	(X) Periódico	(X) Mudança de Riscos Ocupacionais	() Retorno ao Trabalho
Periodicidade do Exame: menor que 18 anos ou maior que 45 anos (a cada 12 meses) / maior igual a 18 anos e menor igual a 45 anos (a cada 12 meses)				
Hemograma Completo - 0693				
(X) Admissional	(X) Demissional	(X) Periódico	(X) Mudança de Riscos Ocupacionais	() Retorno ao Trabalho
Periodicidade do Exame: menor que 18 anos ou maior que 45 anos (a cada 12 meses) / maior igual a 18 anos e menor igual a 45 anos (a cada 12 meses)				

3.19 Setor: PSF União - 1001

3.19.1 Função: Agente Comunitário de Endemias

Fase de Desenvolvimento da Função: Reconhecimento
Função proibida para menores de 18 anos de acordo com o Decreto nº 6.481, de 12 de junho de 2008
Descrição da Atividade: Exercer a fiscalização em domicílios, de forma com que se faça cumprir a legislação sanitária; realizar inspeções semanais; verificar, periodicamente, locais e armadilhas, vistoriando terrenos, sistemas de reservatórios d' água abandonados, a fim de constatar a existência da larva do mosquito transmissor da dengue; fazer a coleta em recipiente apropriado; catalogar e enviar amostras das larvas para análise laboratorial; manipular larvicida para eliminação das larvas, do mosquito, limpeza e flambagem de armadilhas; realizar aplicação de Fumacê - Cielo-ULV em áreas onde moram pessoas com confirmação ou suspeita de dengue, chikungunya ou zika vírus.

Conclusão da Função:

Uso diário - Aplicação de Sumilarv 0,5g Granulado - Diariamente. Composição química: 4-phenoxyphenyl (RS)-2-(2-pyridyloxy)propyl ether. Grupo químico: Éter piridiloxipropílico. Classificação toxicológica: Classe IV.

Aplicação de Cielo-ULV com máquina costal - utilizado quando houver casos suspeitos - É um inseticida líquido do grupo dos neonicotinoides e piretroides contendo em sua formulação imidacloprida (30 g/kg; 3% p/p) e praletrina (7,5 g/kg; 0,75% p/p) e 96,25% sistemas de solventes, para uso em dose de 100 ml/hectare.

O exercício do cargo exige, a prestação de serviço externo para execução de suas atividades. O detentor deste cargo poderá dirigir veículos leves pertencentes ao município, correspondente à categoria da Carteira Nacional de Habilitação que possuir.

Jornada de Trabalho:

40 horas/semana.

Riscos à Saúde do Trabalhador

Agente	Caract. do Risco	Risco
Acidente de trânsito -	Não Significativo	Mecânico/Acidentes
Condições Ambientais de Trabalho - Nível de Iluminação -	Não Significativo	Ergonômico
Levantamento e Transporte Manual de Cargas ou Volumes -	Significativo	Ergonômico
Micro-organismos -	Não Significativo	Biológico
Piridina -	Significativo	Químico
Praletrina e Imidacloprida -	Significativo	Químico
Projeção de Partículas com Possibilidade de Ferimento nos Olhos -	Não Significativo	Mecânico/Acidentes
Quedas de mesmo Nível -	Não Significativo	Mecânico/Acidentes
Radiações Solares -	Não Significativo	Físico
Risco de Ataque de Animais Domésticos (cães)	Não Significativo	Mecânico/Acidentes

Risco de Ataque de Animais Peçonhentos -	Não Significativo	Mecânico/Acidentes
Ruído Contínuo ou Intermitente - 02.01.001	Não Significativo	Físico
Trabalho em Altura -	Significativo	Mecânico/Acidentes
Vício postural - posto de trabalho com uso de computador -	Não Significativo	Ergonômico

Exames Obrigatórios para a Função

Acuidade visual para longe - 0296

<input checked="" type="checkbox"/> Admissional	<input type="checkbox"/> Demissional	<input checked="" type="checkbox"/> Periódico	<input checked="" type="checkbox"/> Mudança de Riscos Ocupacionais	<input type="checkbox"/> Retorno ao Trabalho
Periodicidade do Exame: menor que 18 anos ou maior que 45 anos (a cada 12 meses) / maior igual a 18 anos e menor igual a 45 anos (a cada 12 meses)				

Avaliação Clínica Abrangendo Anamnese Ocup. Exames Físicos e Mentais - 0295

<input checked="" type="checkbox"/> Admissional	<input checked="" type="checkbox"/> Demissional	<input checked="" type="checkbox"/> Periódico	<input checked="" type="checkbox"/> Mudança de Riscos Ocupacionais	<input checked="" type="checkbox"/> Retorno ao Trabalho
Periodicidade do Exame: menor que 18 anos ou maior que 45 anos (a cada 12 meses) / maior igual a 18 anos e menor igual a 45 anos (a cada 12 meses)				

Observação:

Além dos exames exigidos nesse programa, levando em consideração o quadro clínico do funcionário no ato do exame, o Médico examinador poderá solicitar ou não, outros Exames Complementares individualmente.

Bilirrubinas Total e Frações -

<input checked="" type="checkbox"/> Admissional	<input checked="" type="checkbox"/> Demissional	<input checked="" type="checkbox"/> Periódico	<input checked="" type="checkbox"/> Mudança de Riscos Ocupacionais	<input checked="" type="checkbox"/> Retorno ao Trabalho
Periodicidade do Exame: menor que 18 anos ou maior que 45 anos (a cada 12 meses) / maior igual a 18 anos e menor igual a 45 anos (a cada 12 meses)				

Colinesterase Eritrocitária - 0068

<input checked="" type="checkbox"/> Admissional	<input checked="" type="checkbox"/> Demissional	<input checked="" type="checkbox"/> Periódico	<input checked="" type="checkbox"/> Mudança de Riscos Ocupacionais	<input checked="" type="checkbox"/> Retorno ao Trabalho
Periodicidade do Exame: menor que 18 anos ou maior que 45 anos (a cada 12 meses) / maior igual a 18 anos e menor igual a 45 anos (a cada 12 meses)				

Colinesterase Sanguínea - 0069				
<input checked="" type="checkbox"/> Admissional	<input checked="" type="checkbox"/> Demissional	<input checked="" type="checkbox"/> Periódico	<input checked="" type="checkbox"/> Mudança de Riscos Ocupacionais	<input checked="" type="checkbox"/> Retorno ao Trabalho
Periodicidade do Exame: menor que 18 anos ou maior que 45 anos (a cada 12 meses) / maior igual a 18 anos e menor igual a 45 anos (a cada 12 meses)				
Creatinina - 0456				
<input checked="" type="checkbox"/> Admissional	<input checked="" type="checkbox"/> Demissional	<input checked="" type="checkbox"/> Periódico	<input checked="" type="checkbox"/> Mudança de Riscos Ocupacionais	<input checked="" type="checkbox"/> Retorno ao Trabalho
Periodicidade do Exame: menor que 18 anos ou maior que 45 anos (a cada 12 meses) / maior igual a 18 anos e menor igual a 45 anos (a cada 12 meses)				
ECG Eletrocardiograma - 0530				
<input checked="" type="checkbox"/> Admissional	<input type="checkbox"/> Demissional	<input type="checkbox"/> Periódico	<input checked="" type="checkbox"/> Mudança de Riscos Ocupacionais	<input type="checkbox"/> Retorno ao Trabalho
Periodicidade do Exame: menor que 18 anos ou maior que 45 anos (a cada 12 meses) / maior igual a 18 anos e menor igual a 45 anos (a cada 12 meses)				
Fosfatase Alcalina (FA) -				
<input checked="" type="checkbox"/> Admissional	<input checked="" type="checkbox"/> Demissional	<input checked="" type="checkbox"/> Periódico	<input checked="" type="checkbox"/> Mudança de Riscos Ocupacionais	<input checked="" type="checkbox"/> Retorno ao Trabalho
Periodicidade do Exame: menor que 18 anos ou maior que 45 anos (a cada 12 meses) / maior igual a 18 anos e menor igual a 45 anos (a cada 12 meses)				
Gama GT - 0652				
<input checked="" type="checkbox"/> Admissional	<input checked="" type="checkbox"/> Demissional	<input checked="" type="checkbox"/> Periódico	<input checked="" type="checkbox"/> Mudança de Riscos Ocupacionais	<input checked="" type="checkbox"/> Retorno ao Trabalho
Periodicidade do Exame: menor que 18 anos ou maior que 45 anos (a cada 12 meses) / maior igual a 18 anos e menor igual a 45 anos (a cada 12 meses)				
Glicemia em jejum - 0658				
<input checked="" type="checkbox"/> Admissional	<input checked="" type="checkbox"/> Demissional	<input checked="" type="checkbox"/> Periódico	<input checked="" type="checkbox"/> Mudança de Riscos Ocupacionais	<input checked="" type="checkbox"/> Retorno ao Trabalho
Periodicidade do Exame: menor que 18 anos ou maior que 45 anos (a cada 12 meses) / maior igual a 18 anos e menor igual a 45 anos (a cada 12 meses)				

Hemograma Completo Com Plaquetas - 0693				
(X) Admissional	(X) Demissional	(X) Periódico	(X) Mudança de Riscos Ocupacionais	(X) Retorno ao Trabalho
Periodicidade do Exame: menor que 18 anos ou maior que 45 anos (a cada 12 meses) / maior igual a 18 anos e menor igual a 45 anos (a cada 12 meses)				
Proteínas Totais e Frações -				
(X) Admissional	(X) Demissional	(X) Periódico	(X) Mudança de Riscos Ocupacionais	(X) Retorno ao Trabalho
Periodicidade do Exame: menor que 18 anos ou maior que 45 anos (a cada 12 meses) / maior igual a 18 anos e menor igual a 45 anos (a cada 12 meses)				
Raio X Coluna Lombo Sacra (AP + P) - 1075				
(X) Admissional	(X) Demissional	(X) Periódico	(X) Mudança de Riscos Ocupacionais	(X) Retorno ao Trabalho
Periodicidade do Exame: menor que 18 anos ou maior que 45 anos (a cada 12 meses) / maior igual a 18 anos e menor igual a 45 anos (a cada 12 meses)				
Raio X Tórax PA - 1078				
(X) Admissional	(X) Demissional	(X) Periódico	(X) Mudança de Riscos Ocupacionais	(X) Retorno ao Trabalho
Periodicidade do Exame: menor que 18 anos ou maior que 45 anos (a cada 12 meses) / maior igual a 18 anos e menor igual a 45 anos (a cada 12 meses)				
Sumário de Urina - 1098				
(X) Admissional	(X) Demissional	(X) Periódico	(X) Mudança de Riscos Ocupacionais	(X) Retorno ao Trabalho
Periodicidade do Exame: maior igual a 18 anos e menor igual a 45 anos (a cada 12 meses) / menor que 18 anos ou maior que 45 anos (a cada 12 meses)				
TGO - 1204				
(X) Admissional	(X) Demissional	(X) Periódico	(X) Mudança de Riscos Ocupacionais	(X) Retorno ao Trabalho
Periodicidade do Exame: menor que 18 anos ou maior que 45 anos (a cada 12 meses) / maior igual a 18 anos e menor igual a 45 anos (a cada 12 meses)				

TGP - 1205				
(X) Admissional	(X) Demissional	(X) Periódico	(X) Mudança de Riscos Ocupacionais	(X) Retorno ao Trabalho
Periodicidade do Exame: menor que 18 anos ou maior que 45 anos (a cada 12 meses) / maior igual a 18 anos e menor igual a 45 anos (a cada 12 meses)				

Uréia - 1242				
(X) Admissional	(X) Demissional	(X) Periódico	(X) Mudança de Riscos Ocupacionais	(X) Retorno ao Trabalho
Periodicidade do Exame: menor que 18 anos ou maior que 45 anos (a cada 12 meses) / maior igual a 18 anos e menor igual a 45 anos (a cada 12 meses)				

Exames Recomendados para a Função				
Avaliação Cinesiológica Funcional de Membros Superiores - 9999				
(X) Admissional	(X) Demissional	(X) Periódico	(X) Mudança de Riscos Ocupacionais	(X) Retorno ao Trabalho
Periodicidade do Exame: menor que 18 anos ou maior que 45 anos (a cada 12 meses) / maior igual a 18 anos e menor igual a 45 anos (a cada 12 meses)				

EEG Eletroencefalograma - 0536				
(X) Admissional	() Demissional	() Periódico	(X) Mudança de Riscos Ocupacionais	() Retorno ao Trabalho
Periodicidade do Exame: menor que 18 anos ou maior que 45 anos (a cada 12 meses) / maior igual a 18 anos e menor igual a 45 anos (a cada 12 meses)				
Observação: O exame de Eletroencefalograma (EEG) deverá ser realizado em pacientes com histórico de epilepsia, uma vez que, o objetivo desse exame é obter registro da atividade elétrica cerebral para o diagnóstico de eventuais anormalidades dessa atividade.				

3.19.2 Função: Agente Comunitário de Saúde

Fase de Desenvolvimento da Função:
Reconhecimento
Função proibida para menores de 18 anos de acordo com o Decreto nº 6.481, de 12 de junho de 2008

Descrição da Atividade:

Utilizar instrumentos para diagnóstico demográfico e sócio-cultural da comunidade de sua atuação; executar atividades de educação para a saúde individual e coletiva; registrar, para controle das ações de saúde, nascimentos, óbitos, doenças e outros agravos à saúde; estimular a participação da comunidade nas políticas públicas como estratégia da conquista de qualidade de vida à família; realizar visitas domiciliares periódicas para monitoramento de situações de risco às famílias; participar ou promover ações que fortaleçam os elos entre o setor de saúde e outras políticas públicas que promovam a qualidade de vida.

Conclusão da Função:

O exercício do cargo poderá exigir, quando necessário, a prestação de serviço externo para execução de suas atividades. O detentor deste cargo poderá dirigir veículos leves pertencentes ao município, correspondente à categoria da Carteira Nacional de Habilitação que possuir.

Jornada de Trabalho:

40 horas/semana.

Riscos à Saúde do Trabalhador

Agente	Caract. do Risco	Risco
Acidente de trânsito -	Não Significativo	Mecânico/Acidentes
Condições Ambientais de Trabalho - Nível de Iluminação -	Não Significativo	Ergonômico
Micro-organismos (contato com pacientes) - 03.01.001	Significativo	Biológico
Quedas de mesmo Nível -	Não Significativo	Mecânico/Acidentes
Radiações Solares -	Não Significativo	Físico
Risco de Ataque de Animais Domésticos (cães)	Não Significativo	Mecânico/Acidentes
Ruído Contínuo ou Intermitente - 02.01.001	Não Significativo	Físico
Vício postural - posto de trabalho com uso de computador -	Não Significativo	Ergonômico

Exames Obrigatórios para a Função				
Acuidade visual para longe - 0296				
(X) Admissional	() Demissional	(X) Periódico	(X) Mudança de Riscos Ocupacionais	() Retorno ao Trabalho
Periodicidade do Exame: menor que 18 anos ou maior que 45 anos (a cada 12 meses) / maior igual a 18 anos e menor igual a 45 anos (a cada 12 meses)				
Avaliação Clínica Abrangendo Anamnese Ocup. Exames Físicos e Mentais - 0295				
(X) Admissional	(X) Demissional	(X) Periódico	(X) Mudança de Riscos Ocupacionais	(X) Retorno ao Trabalho
Periodicidade do Exame: menor que 18 anos ou maior que 45 anos (a cada 12 meses) / maior igual a 18 anos e menor igual a 45 anos (a cada 12 meses)				
Observação: Além dos exames exigidos nesse programa, levando em consideração o quadro clínico do funcionário no ato do exame, o médico examinador poderá solicitar ou não outros exames complementares individualmente.				
Hemograma Completo - 0693				
(X) Admissional	(X) Demissional	(X) Periódico	(X) Mudança de Riscos Ocupacionais	() Retorno ao Trabalho
Periodicidade do Exame: menor que 18 anos ou maior que 45 anos (a cada 12 meses) / maior igual a 18 anos e menor igual a 45 anos (a cada 12 meses)				

3.19.3 Função: Atendente de Consultório Dentário

Fase de Desenvolvimento da Função:
Reconhecimento
Função proibida para menores de 18 anos de acordo com o Decreto nº 6.481, de 12 de junho de 2008
Descrição da Atividade:
Recepcionar as pessoas no consultório dentário, procurando identificar e averiguar suas necessidades; prestar informações; receber recados; executar tarefas auxiliares ao trabalho do cirurgião dentista, visando a agilização dos serviços; efetuar o controle da agenda de consultas, verificando horários e disponibilidade dos profissionais; receber os pacientes com horário previamente marcado, procurando identificá-los averiguando as necessidades e o histórico destes; auxiliar durante processos odontológicos, tais como: segurar o sugador de saliva, fazer o afastamento lingual e alcançar materiais e instrumentos odontológicos; fazer a

manipulação de material provisório e definitivo usado para restauração dentária; preparar o material anestésico, de sutura, polimento, bem como procede a troca de brocas; preencher com dados necessários a ficha clínica do paciente, após o exame clínico ter sido realizado pelo dentista; fazer a separação do material e instrumentos clínicos em bandejas para ser utilizado pelo profissional; zelar pela boa manutenção de equipamentos e peças; preparar, acondicionar e esterilizar materiais e equipamentos utilizados; colaborar com limpeza e organização do local de trabalho.

Jornada de Trabalho:

40 horas/semana.

Riscos à Saúde do Trabalhador

Agente	Caract. do Risco	Risco
Ácido Ortofosfórico - 01.12.001	Significativo	Químico
Álcool Etílico (Etanol) -	Não Significativo	Químico
Álcool Etílico Hidratado Líquido a 70° INPM -	Não Significativo	Químico
Álcool Isopropílico (Isopropanol ou 2-propanol) -	Significativo	Químico
Álcool terc-butílico -	Não Significativo	Químico
Condições Ambientais de Trabalho - Nível de Iluminação -	Não Significativo	Ergonômico
Cresol, Todos os Isômeros	Significativo	Químico
Dimetilamina -	Não Significativo	Químico
Ferro, Óxido (Fe ₂ O ₃) -	Não Significativo	Químico
Formaldeído (Formol ou Aldeído Fórmico) -	Significativo	Químico
Hipoclorito de sódio -	Significativo	Químico
Lesões em Membros Inferiores -	Não Significativo	Mecânico/Acidentes
Metacrilato de Metila -	Não Significativo	Químico

Micro-organismos (contato com pacientes e material contaminado) - 03.01.001	Significativo	Biológico
Perfurocortante -	Não Significativo	Mecânico/Acidentes
Peróxido de Benzoíla -	Não Significativo	Químico
Projeção de Partículas com Possibilidade de Ferimento nos Olhos -	Não Significativo	Mecânico/Acidentes
Ruído Contínuo ou Intermitente - 02.01.001	Não Significativo	Físico
Saneantes Domissanitários -	Não Significativo	Químico
Silicatos -	Não Significativo	Químico
Vício Postural -	Não Significativo	Ergonômico

Exames Obrigatórios para a Função

Anti HBC - 0701

(X) Admissional	(X) Demissional	(X) Periódico	(X) Mudança de Riscos Ocupacionais	() Retorno ao Trabalho
-----------------	-----------------	---------------	------------------------------------	-------------------------

Periodicidade do Exame: menor que 18 anos ou maior que 45 anos (a cada 12 meses) / maior igual a 18 anos e menor igual a 45 anos (a cada 12 meses)

Anti HBS - 0704

(X) Admissional	(X) Demissional	(X) Periódico	(X) Mudança de Riscos Ocupacionais	() Retorno ao Trabalho
-----------------	-----------------	---------------	------------------------------------	-------------------------

Periodicidade do Exame: menor que 18 anos ou maior que 45 anos (a cada 12 meses) / maior igual a 18 anos e menor igual a 45 anos (a cada 12 meses)

Anti HCV - 0705

(X) Admissional	(X) Demissional	(X) Periódico	(X) Mudança de Riscos Ocupacionais	() Retorno ao Trabalho
-----------------	-----------------	---------------	------------------------------------	-------------------------

Periodicidade do Exame: menor que 18 anos ou maior que 45 anos (a cada 12 meses) / maior igual a 18 anos e menor igual a 45 anos (a cada 12 meses)

Avaliação Clínica Abrangendo Anamnese Ocup. Exames Físicos e Mentais - 0295				
(X) Admissional	(X) Demissional	(X) Periódico	(X) Mudança de Riscos Ocupacionais	(X) Retorno ao Trabalho
Periodicidade do Exame: menor que 18 anos ou maior que 45 anos (a cada 12 meses) / maior igual a 18 anos e menor igual a 45 anos (a cada 12 meses)				
Observação: Além dos exames exigidos nesse programa, levando em consideração o quadro clínico do funcionário no ato do exame, o médico examinador poderá solicitar ou não outros exames complementares individualmente.				

HBs Ag (Antígeno Austrália) - 0234				
(X) Admissional	(X) Demissional	(X) Periódico	(X) Mudança de Riscos Ocupacionais	() Retorno ao Trabalho
Periodicidade do Exame: menor que 18 anos ou maior que 45 anos (a cada 12 meses) / maior igual a 18 anos e menor igual a 45 anos (a cada 12 meses)				

Hemograma Completo - 0693				
(X) Admissional	(X) Demissional	(X) Periódico	(X) Mudança de Riscos Ocupacionais	() Retorno ao Trabalho
Periodicidade do Exame: menor que 18 anos ou maior que 45 anos (a cada 12 meses) / maior igual a 18 anos e menor igual a 45 anos (a cada 12 meses)				

Hemograma Completo Com Plaquetas - 0693				
(X) Admissional	(X) Demissional	(X) Periódico	(X) Mudança de Riscos Ocupacionais	() Retorno ao Trabalho
Periodicidade do Exame: menor que 18 anos ou maior que 45 anos (a cada 12 meses) / maior igual a 18 anos e menor igual a 45 anos (a cada 12 meses)				

3.19.4 Função: Auxiliar Administrativo

Atividade: Recepção
Fase de Desenvolvimento da Função: Reconhecimento
Função proibida para menores de 18 anos de acordo com o Decreto nº 6.481, de 12 de junho de 2008
Descrição da Atividade: Realizar o atendimento a pacientes que chegam até a unidade de Saúde, encaminhando-os ao profissional solicitado; realizar atendimento telefônico; efetuar

o cadastro de pacientes e lançar informações em sistema; realizar agendamentos; entregar guias e requisições de exames a pacientes; atualizar, quando necessário, cadastros.

Jornada de Trabalho:

40 horas/semana.

Riscos à Saúde do Trabalhador

Agente	Caract. do Risco	Risco
Condições Ambientais de Trabalho - Conforto Acústico -	Não Significativo	Ergonômico
Condições de Trabalho com Iluminação Diurna Inadequada -	Não Significativo	Ergonômico
Micro-organismos (contato com pacientes) - 03.01.001	Significativo	Biológico
Vício postural - posto de trabalho com uso de computador -	Não Significativo	Ergonômico

Exames Obrigatórios para a Função

Avaliação Clínica Abrangendo Anamnese Ocup. Exames Físicos e Mentais - 0295

(X) Admissional	(X) Demissional	(X) Periódico	(X) Mudança de Riscos Ocupacionais	(X) Retorno ao Trabalho
-----------------	-----------------	---------------	------------------------------------	-------------------------

Periodicidade do Exame: menor que 18 anos ou maior que 45 anos (a cada 12 meses) / maior igual a 18 anos e menor igual a 45 anos (a cada 12 meses)

Observação:

Além dos exames exigidos nesse Programa, levando em consideração o quadro clínico do funcionário no ato do exame, o médico examinador poderá solicitar ou não outros Exames Complementares individualmente.

Hemograma Completo - 0693

(X) Admissional	(X) Demissional	(X) Periódico	(X) Mudança de Riscos Ocupacionais	() Retorno ao Trabalho
-----------------	-----------------	---------------	------------------------------------	-------------------------

Periodicidade do Exame: menor que 18 anos ou maior que 45 anos (a cada 12 meses) / maior igual a 18 anos e menor igual a 45 anos (a cada 12 meses)

3.19.5 Função: Dentista

Fase de Desenvolvimento da Função: Reconhecimento
Função proibida para menores de 18 anos de acordo com o Decreto nº 6.481, de 12 de junho de 2008
Descrição da Atividade: Prestar assistência odontológica no posto de saúde; planejar, elaborar e avaliar programas de saúde pública; atender e orientar pacientes; realizar tratamento odontológico de doenças gengivais, canais, reabilitação oral e estética, cirurgias bucomaxilofaciais e extração de dentes; confeccionar prótese oral e extra-oral; diagnosticar e avaliar pacientes e planejar tratamento; realizar auditorias e perícias odontológicas; administrar o local e as condições de trabalho, adotando medidas de precaução universal de biossegurança; desenvolver pesquisas na prática odontológica; integrar comissões de normatização do exercício da profissão.
Jornada de Trabalho: 20 horas/semana.

Riscos à Saúde do Trabalhador		
Agente	Caract. do Risco	Risco
Ácido Ortofosfórico - 01.12.001	Significativo	Químico
Álcool Etílico (Etanol) -	Não Significativo	Químico
Álcool Etílico Hidratado Líquido a 70° INPM -	Não Significativo	Químico
Álcool terc-butílico -	Não Significativo	Químico
Condições Ambientais de Trabalho - Nível de Iluminação -	Não Significativo	Ergonômico
Cresol, Todos os Isômeros	Significativo	Químico
Dimetilamina -	Não Significativo	Químico
Ferro, Óxido (Fe ₂ O ₃) -	Não Significativo	Químico
Formaldeído (Formol ou Aldeído Fórmico) -	Significativo	Químico
Lesões em Membros Inferiores -	Não Significativo	Mecânico/Acidentes

Metacrilato de Metila -	Não Significativo	Químico
Micro-organismos (contato com pacientes e material contaminado) - 03.01.001	Significativo	Biológico
Perfurocortante -	Não Significativo	Mecânico/Acidentes
Peróxido de Benzoíla -	Não Significativo	Químico
Projeção de Partículas com Possibilidade de Ferimento nos Olhos -	Não Significativo	Mecânico/Acidentes
Ruído Contínuo ou Intermitente - 02.01.001	Não Significativo	Físico
Silicatos -	Não Significativo	Químico
Vício Postural -	Não Significativo	Ergonômico

Exames Obrigatórios para a Função

Anti HBC - 0701

<input checked="" type="checkbox"/> Admissional	<input checked="" type="checkbox"/> Demissional	<input checked="" type="checkbox"/> Periódico	<input checked="" type="checkbox"/> Mudança de Riscos Ocupacionais	<input type="checkbox"/> Retorno ao Trabalho
---	---	---	--	--

Periodicidade do Exame: menor que 18 anos ou maior que 45 anos (a cada 12 meses) / maior igual a 18 anos e menor igual a 45 anos (a cada 12 meses)

Anti HBS - 0704

<input checked="" type="checkbox"/> Admissional	<input checked="" type="checkbox"/> Demissional	<input checked="" type="checkbox"/> Periódico	<input checked="" type="checkbox"/> Mudança de Riscos Ocupacionais	<input type="checkbox"/> Retorno ao Trabalho
---	---	---	--	--

Periodicidade do Exame: menor que 18 anos ou maior que 45 anos (a cada 12 meses) / maior igual a 18 anos e menor igual a 45 anos (a cada 12 meses)

Anti HCV - 0705

<input checked="" type="checkbox"/> Admissional	<input checked="" type="checkbox"/> Demissional	<input checked="" type="checkbox"/> Periódico	<input checked="" type="checkbox"/> Mudança de Riscos Ocupacionais	<input type="checkbox"/> Retorno ao Trabalho
---	---	---	--	--

Periodicidade do Exame: menor que 18 anos ou maior que 45 anos (a cada 12 meses) / maior igual a 18 anos e menor igual a 45 anos (a cada 12 meses)

Avaliação Clínica Abrangendo Anamnese Ocup. Exames Físicos e Mentais - 0295

<input checked="" type="checkbox"/> Admissional	<input checked="" type="checkbox"/> Demissional	<input checked="" type="checkbox"/> Periódico	<input checked="" type="checkbox"/> Mudança de Riscos Ocupacionais	<input checked="" type="checkbox"/> Retorno ao Trabalho
---	---	---	--	---

Periodicidade do Exame: menor que 18 anos ou maior que 45 anos (a cada 12 meses) / maior igual a 18 anos e menor igual a 45 anos (a cada 12 meses)

Observação:

Além dos exames exigidos nesse programa, levando em consideração o quadro clínico do funcionário no ato do exame, o médico examinador poderá solicitar ou não outros exames complementares individualmente.

HBs Ag (Antígeno Austrália) - 0234

(X) Admissional	(X) Demissional	(X) Periódico	(X) Mudança de Riscos Ocupacionais	() Retorno ao Trabalho
-----------------	-----------------	---------------	------------------------------------	-------------------------

Periodicidade do Exame: menor que 18 anos ou maior que 45 anos (a cada 12 meses) / maior igual a 18 anos e menor igual a 45 anos (a cada 12 meses)

Hemograma Completo - 0693

(X) Admissional	(X) Demissional	(X) Periódico	(X) Mudança de Riscos Ocupacionais	() Retorno ao Trabalho
-----------------	-----------------	---------------	------------------------------------	-------------------------

Periodicidade do Exame: menor que 18 anos ou maior que 45 anos (a cada 12 meses) / maior igual a 18 anos e menor igual a 45 anos (a cada 12 meses)

Hemograma Completo Com Plaquetas - 0693

(X) Admissional	(X) Demissional	(X) Periódico	(X) Mudança de Riscos Ocupacionais	() Retorno ao Trabalho
-----------------	-----------------	---------------	------------------------------------	-------------------------

Periodicidade do Exame: menor que 18 anos ou maior que 45 anos (a cada 12 meses) / maior igual a 18 anos e menor igual a 45 anos (a cada 12 meses)

3.19.6 Função: Enfermeiro(a)

Fase de Desenvolvimento da Função:

Reconhecimento

Função proibida para menores de 18 anos de acordo com o Decreto nº 6.481, de 12 de junho de 2008

Descrição da Atividade:

Exercer as atribuições inerentes à formação técnica-profissional, junto à sua unidade de saúde do Município, com atuação fundamentada nas ações preventivas; participar efetivamente na elaboração e na execução dos planos, programas, ações e serviços de saúde pública em que o Município seja partícipe ou que os desenvolva; atuar em todas as ações de controle epidemiológico; participar e interagir com outros profissionais e equipes multidisciplinares, que objetivem a melhoria das condições de vida das pessoas e na implementação e execução de

programas de ações preventivas e de orientação; além de outras atribuições inerentes à enfermagem em saúde pública; executar outras atividades e serviços, segundo as especialidades pertinentes à respectiva profissão; alimentar sistemas de informação da saúde; realizar visitas domiciliares; realizar a assistência de enfermagem ao indivíduo; proceder o acolhimento e atendimento de pacientes; executar outros procedimentos de enfermagem tais como a aplicação de injetáveis, administração de medicação, curativos, coleta de preventivo, testes rápidos e apoio ao paciente; auxiliar na organização de materiais; acompanhar médico e paciente em consultas, quando necessário; coordenar as equipes e promover a limpeza superficial e desinfecção do local.

Conclusão da Função:

O exercício do cargo poderá exigir, quando necessário, a prestação de serviço externo para execução de suas atividades. O detentor deste cargo poderá dirigir veículos leves pertencentes ao município, correspondente à categoria da Carteira Nacional de Habilitação que possuir.

Jornada de Trabalho:

40 horas/semana.

Riscos à Saúde do Trabalhador

Agente	Caract. do Risco	Risco
Acidente de trânsito -	Não Significativo	Mecânico/Acidentes
Álcool Etilico Hidratado Líquido a 70° INPM -	Não Significativo	Químico
Condições Ambientais de Trabalho - Conforto Acústico -	Não Significativo	Ergonômico
Condições de Trabalho com Iluminação Diurna Inadequada -	Não Significativo	Ergonômico
Micro-organismos (contato com pacientes e material contaminado) - 03.01.001	Significativo	Biológico
Perfurocortante -	Não Significativo	Mecânico/Acidentes
Projeção de Partículas com Possibilidade de Ferimento nos Olhos -	Não Significativo	Mecânico/Acidentes
Quedas de mesmo Nível -	Não Significativo	Mecânico/Acidentes

Vício postural - posto de trabalho com uso de computador -	Não Significativo	Ergonômico
--	-------------------	------------

Exames Obrigatórios para a Função
--

Acuidade visual para longe - 0296

(X) Admissional	() Demissional	(X) Periódico	(X) Mudança de Riscos Ocupacionais	() Retorno ao Trabalho
-----------------	-----------------	---------------	------------------------------------	-------------------------

Periodicidade do Exame: menor que 18 anos ou maior que 45 anos (a cada 12 meses) / maior igual a 18 anos e menor igual a 45 anos (a cada 12 meses)
--

Anti HBC - 0701

(X) Admissional	(X) Demissional	(X) Periódico	(X) Mudança de Riscos Ocupacionais	() Retorno ao Trabalho
-----------------	-----------------	---------------	------------------------------------	-------------------------

Periodicidade do Exame: menor que 18 anos ou maior que 45 anos (a cada 12 meses) / maior igual a 18 anos e menor igual a 45 anos (a cada 12 meses)
--

Anti HBS - 0704

(X) Admissional	(X) Demissional	(X) Periódico	(X) Mudança de Riscos Ocupacionais	() Retorno ao Trabalho
-----------------	-----------------	---------------	------------------------------------	-------------------------

Periodicidade do Exame: menor que 18 anos ou maior que 45 anos (a cada 12 meses) / maior igual a 18 anos e menor igual a 45 anos (a cada 12 meses)
--

Anti HCV - 0705

(X) Admissional	(X) Demissional	(X) Periódico	(X) Mudança de Riscos Ocupacionais	() Retorno ao Trabalho
-----------------	-----------------	---------------	------------------------------------	-------------------------

Periodicidade do Exame: menor que 18 anos ou maior que 45 anos (a cada 12 meses) / maior igual a 18 anos e menor igual a 45 anos (a cada 12 meses)
--

Avaliação Clínica Abrangendo Anamnese Ocup. Exames Físicos e Mentais - 0295

(X) Admissional	(X) Demissional	(X) Periódico	(X) Mudança de Riscos Ocupacionais	(X) Retorno ao Trabalho
-----------------	-----------------	---------------	------------------------------------	-------------------------

Periodicidade do Exame: menor que 18 anos ou maior que 45 anos (a cada 12 meses) / maior igual a 18 anos e menor igual a 45 anos (a cada 12 meses)
--

<p>Observação:</p> <p>Além dos exames exigidos nesse programa, levando em consideração o quadro clínico do funcionário no ato do exame, o médico examinador poderá solicitar ou não outros exames complementares individualmente.</p>

HBs Ag (Antígeno Austrália) - 0234				
(X) Admissional	(X) Demissional	(X) Periódico	(X) Mudança de Riscos Ocupacionais	() Retorno ao Trabalho
Periodicidade do Exame: menor que 18 anos ou maior que 45 anos (a cada 12 meses) / maior igual a 18 anos e menor igual a 45 anos (a cada 12 meses)				
Hemograma Completo - 0693				
(X) Admissional	(X) Demissional	(X) Periódico	(X) Mudança de Riscos Ocupacionais	() Retorno ao Trabalho
Periodicidade do Exame: menor que 18 anos ou maior que 45 anos (a cada 12 meses) / maior igual a 18 anos e menor igual a 45 anos (a cada 12 meses)				

3.19.7 Função: Médico(a)

Fase de Desenvolvimento da Função: Reconhecimento
Função proibida para menores de 18 anos de acordo com o Decreto nº 6.481, de 12 de junho de 2008
Descrição da Atividade: Realizar atendimento aos pacientes, visando a recuperação da saúde do enfermo; prestar atendimento através de consultas e exames de rotina; implementar ações para a promoção da saúde junto à comunidade; realizar, eventualmente, suturas.
Conclusão da Função: O exercício do cargo poderá exigir, quando necessário, a prestação de serviço externo para execução de suas atividades. O detentor deste cargo poderá dirigir veículos leves pertencentes ao município, correspondente à categoria da Carteira Nacional de Habilitação que possuir.
Jornada de Trabalho: 40 horas/semana.

Riscos à Saúde do Trabalhador		
Agente	Caract. do Risco	Risco
Acidente de trânsito -	Não Significativo	Mecânico/Acidentes
Álcool Etílico Hidratado Líquido a 70° INPM -	Não Significativo	Químico
Condições Ambientais de Trabalho - Conforto Acústico -	Não Significativo	Ergonômico

Condições de Trabalho com Iluminação Diurna Inadequada -	Não Significativo	Ergonômico
Micro-organismos (contato com pacientes e material contaminado) - 03.01.001	Significativo	Biológico
Perfurocortante -	Não Significativo	Mecânico/Acidentes
Projeção de Partículas com Possibilidade de Ferimento nos Olhos -	Não Significativo	Mecânico/Acidentes
Quedas de mesmo Nível -	Não Significativo	Mecânico/Acidentes
Vício postural - posto de trabalho com uso de computador -	Não Significativo	Ergonômico

Exames Obrigatórios para a Função

Acuidade visual para longe - 0296

<input checked="" type="checkbox"/> Admissional	<input type="checkbox"/> Demissional	<input checked="" type="checkbox"/> Periódico	<input checked="" type="checkbox"/> Mudança de Riscos Ocupacionais	<input type="checkbox"/> Retorno ao Trabalho
---	--------------------------------------	---	--	--

Periodicidade do Exame: menor que 18 anos ou maior que 45 anos (a cada 12 meses) / maior igual a 18 anos e menor igual a 45 anos (a cada 12 meses)

Anti HBC - 0701

<input checked="" type="checkbox"/> Admissional	<input checked="" type="checkbox"/> Demissional	<input checked="" type="checkbox"/> Periódico	<input checked="" type="checkbox"/> Mudança de Riscos Ocupacionais	<input type="checkbox"/> Retorno ao Trabalho
---	---	---	--	--

Periodicidade do Exame: menor que 18 anos ou maior que 45 anos (a cada 12 meses) / maior igual a 18 anos e menor igual a 45 anos (a cada 12 meses)

Anti HBS - 0704

<input checked="" type="checkbox"/> Admissional	<input checked="" type="checkbox"/> Demissional	<input checked="" type="checkbox"/> Periódico	<input checked="" type="checkbox"/> Mudança de Riscos Ocupacionais	<input type="checkbox"/> Retorno ao Trabalho
---	---	---	--	--

Periodicidade do Exame: menor que 18 anos ou maior que 45 anos (a cada 12 meses) / maior igual a 18 anos e menor igual a 45 anos (a cada 12 meses)

Anti HCV - 0705

<input checked="" type="checkbox"/> Admissional	<input checked="" type="checkbox"/> Demissional	<input checked="" type="checkbox"/> Periódico	<input checked="" type="checkbox"/> Mudança de Riscos Ocupacionais	<input type="checkbox"/> Retorno ao Trabalho
---	---	---	--	--

Periodicidade do Exame: menor que 18 anos ou maior que 45 anos (a cada 12 meses) / maior igual a 18 anos e menor igual a 45 anos (a cada 12 meses)

Avaliação Clínica Abrangendo Anamnese Ocup. Exames Físicos e Mentais - 0295

(X) Admissional	(X) Demissional	(X) Periódico	(X) Mudança de Riscos Ocupacionais	(X) Retorno ao Trabalho
-----------------	-----------------	---------------	------------------------------------	-------------------------

Periodicidade do Exame: menor que 18 anos ou maior que 45 anos (a cada 12 meses) / maior igual a 18 anos e menor igual a 45 anos (a cada 12 meses)

Observação:

Além dos exames exigidos nesse programa, levando em consideração o quadro clínico do funcionário no ato do exame, o médico examinador poderá solicitar ou não outros exames complementares individualmente.

HBs Ag (Antígeno Austrália) - 0234

(X) Admissional	(X) Demissional	(X) Periódico	(X) Mudança de Riscos Ocupacionais	() Retorno ao Trabalho
-----------------	-----------------	---------------	------------------------------------	-------------------------

Periodicidade do Exame: menor que 18 anos ou maior que 45 anos (a cada 12 meses) / maior igual a 18 anos e menor igual a 45 anos (a cada 12 meses)

Hemograma Completo - 0693

(X) Admissional	(X) Demissional	(X) Periódico	(X) Mudança de Riscos Ocupacionais	() Retorno ao Trabalho
-----------------	-----------------	---------------	------------------------------------	-------------------------

Periodicidade do Exame: menor que 18 anos ou maior que 45 anos (a cada 12 meses) / maior igual a 18 anos e menor igual a 45 anos (a cada 12 meses)

3.19.8 Função: Técnico(a) em Enfermagem

Fase de Desenvolvimento da Função:

Reconhecimento

Função proibida para menores de 18 anos de acordo com o Decreto nº 6.481, de 12 de junho de 2008

Descrição da Atividade:

Realizar trabalhos dentro dos setores a que forem determinados, conforme determinação do enfermeiro; auxiliar no atendimento e tratamentos, pequenas intervenções cirúrgicas; aplicar injeções intramusculares e endovenosas, conforme determinações médicas para tratamento de pacientes, orientando-os sobre reações físicas que poderão ocorrer; prestar atendimento domiciliares, conforme solicitações e sob ordens da chefia imediata; realizar atividades de Enfermagem em geral, em especial à pacientes de maior risco e com cuidados mais complexos;

auxiliar o enfermeiro no planejamento e organização das atividades de Enfermagem, a nível preventivo e curativo.

Conclusão da Função:

O exercício do cargo poderá exigir, quando necessário, a prestação de serviço externo para execução de suas atividades. O detentor deste cargo poderá dirigir veículos leves pertencentes ao município, correspondente à categoria da Carteira Nacional de Habilitação que possuir.

Jornada de Trabalho:

40 horas/semana.

Riscos à Saúde do Trabalhador

Agente	Caract. do Risco	Risco
Acidente de trânsito -	Não Significativo	Mecânico/Acidentes
Álcool Etílico Hidratado Líquido a 70° INPM -	Não Significativo	Químico
Condições Ambientais de Trabalho - Conforto Acústico -	Não Significativo	Ergonômico
Condições de Trabalho com Iluminação Diurna Inadequada -	Não Significativo	Ergonômico
Micro-organismos (contato com pacientes e material contaminado) - 03.01.001	Significativo	Biológico
Perfurocortante -	Não Significativo	Mecânico/Acidentes
Projeção de Partículas com Possibilidade de Ferimento nos Olhos -	Não Significativo	Mecânico/Acidentes
Quedas de mesmo Nível -	Não Significativo	Mecânico/Acidentes
Vício postural - posto de trabalho com uso de computador -	Não Significativo	Ergonômico

Exames Obrigatórios para a Função				
Acuidade visual para longe - 0296				
(X) Admissional	() Demissional	(X) Periódico	(X) Mudança de Riscos Ocupacionais	() Retorno ao Trabalho
Periodicidade do Exame: menor que 18 anos ou maior que 45 anos (a cada 12 meses) / maior igual a 18 anos e menor igual a 45 anos (a cada 12 meses)				
Anti HBC - 0701				
(X) Admissional	(X) Demissional	(X) Periódico	(X) Mudança de Riscos Ocupacionais	() Retorno ao Trabalho
Periodicidade do Exame: menor que 18 anos ou maior que 45 anos (a cada 12 meses) / maior igual a 18 anos e menor igual a 45 anos (a cada 12 meses)				
Anti HBS - 0704				
(X) Admissional	(X) Demissional	(X) Periódico	(X) Mudança de Riscos Ocupacionais	() Retorno ao Trabalho
Periodicidade do Exame: menor que 18 anos ou maior que 45 anos (a cada 12 meses) / maior igual a 18 anos e menor igual a 45 anos (a cada 12 meses)				
Anti HCV - 0705				
(X) Admissional	(X) Demissional	(X) Periódico	(X) Mudança de Riscos Ocupacionais	() Retorno ao Trabalho
Periodicidade do Exame: menor que 18 anos ou maior que 45 anos (a cada 12 meses) / maior igual a 18 anos e menor igual a 45 anos (a cada 12 meses)				
Avaliação Clínica Abrangendo Anamnese Ocup. Exames Físicos e Mentais - 0295				
(X) Admissional	(X) Demissional	(X) Periódico	(X) Mudança de Riscos Ocupacionais	(X) Retorno ao Trabalho
Periodicidade do Exame: menor que 18 anos ou maior que 45 anos (a cada 12 meses) / maior igual a 18 anos e menor igual a 45 anos (a cada 12 meses)				
Observação: Além dos exames exigidos nesse programa, levando em consideração o quadro clínico do funcionário no ato do exame, o médico examinador poderá solicitar ou não outros exames complementares individualmente.				
HBs Ag (Antígeno Austrália) - 0234				
(X) Admissional	(X) Demissional	(X) Periódico	(X) Mudança de Riscos Ocupacionais	() Retorno ao Trabalho

Periodicidade do Exame: menor que 18 anos ou maior que 45 anos (a cada 12 meses) / maior igual a 18 anos e menor igual a 45 anos (a cada 12 meses)

Hemograma Completo - 0693

(X) Admissional	(X) Demissional	(X) Periódico	(X) Mudança de Riscos Ocupacionais	() Retorno ao Trabalho
-----------------	-----------------	---------------	------------------------------------	-------------------------

Periodicidade do Exame: menor que 18 anos ou maior que 45 anos (a cada 12 meses) / maior igual a 18 anos e menor igual a 45 anos (a cada 12 meses)

3.20 Setor: Transporte de Pacientes - 012.220

3.20.1 Função: Chefe da Divisão de Frota da Saúde

Fase de Desenvolvimento da Função:

Reconhecimento

Função proibida para menores de 18 anos de acordo com o Decreto nº 6.481, de 12 de junho de 2008

Descrição da Atividade:

Agendar transporte para tratamentos fora do domicílio; verificar lotação dos ônibus e vans utilizados no transporte de pacientes; responsabilizar-se pelo atendimento de pacientes através da rede pública ou conveniados/contratados pelo Sistema Único de Saúde - SUS a serviços assistenciais de outro Município/Estado; fazer a condução de veículos no transporte de pacientes.

Conclusão da Função:

O exercício do cargo exige, a prestação de serviço externo para execução de suas atividades. O detentor deste cargo dirige veículos leves pertencentes ao município, correspondente à categoria da Carteira Nacional de Habilitação que possuir.

Jornada de Trabalho:

40 horas/semana.

Riscos à Saúde do Trabalhador

Agente	Caract. do Risco	Risco
Acidente de trânsito -	Não Significativo	Mecânico/Acidentes
Condições Ambientais de Trabalho - Conforto Acústico -	Não Significativo	Ergonômico
Condições de Trabalho com Iluminação Diurna Inadequada -	Não Significativo	Ergonômico

Micro-organismos (contato com pacientes) - 03.01.001	Significativo	Biológico
Vício postural - posto de trabalho com uso de computador -	Não Significativo	Ergonômico

Exames Obrigatórios para a Função				
Acuidade visual para longe - 0296				
(X) Admissional	() Demissional	(X) Periódico	(X) Mudança de Riscos Ocupacionais	() Retorno ao Trabalho
Periodicidade do Exame: menor que 18 anos ou maior que 45 anos (a cada 12 meses) / maior igual a 18 anos e menor igual a 45 anos (a cada 12 meses)				
Avaliação Clínica Abrangendo Anamnese Ocup. Exames Físicos e Mentais - 0295				
(X) Admissional	(X) Demissional	(X) Periódico	(X) Mudança de Riscos Ocupacionais	(X) Retorno ao Trabalho
Periodicidade do Exame: menor que 18 anos ou maior que 45 anos (a cada 12 meses) / maior igual a 18 anos e menor igual a 45 anos (a cada 12 meses)				
Observação: Além dos exames exigidos nesse Programa, levando em consideração o quadro clínico do funcionário no ato do exame, o médico examinador poderá solicitar ou não outros Exames Complementares individualmente.				
Hemograma Completo - 0693				
(X) Admissional	(X) Demissional	(X) Periódico	(X) Mudança de Riscos Ocupacionais	() Retorno ao Trabalho
Periodicidade do Exame: menor que 18 anos ou maior que 45 anos (a cada 12 meses) / maior igual a 18 anos e menor igual a 45 anos (a cada 12 meses)				

3.20.2 Função: Motorista

Atividade: Ônibus
Fase de Desenvolvimento da Função: Reconhecimento
Função proibida para menores de 18 anos de acordo com o Decreto nº 6.481, de 12 de junho de 2008

Descrição da Atividade:

Conduzir veículos automotores oficiais, seguindo seu trajeto ou itinerário previsto, de acordo com as regras de trânsito, para o transporte de pessoas; vistoriar o veículo certificando-se de suas condições de funcionamento; informar defeitos do veículo, preenchendo ficha específica para ser encaminhada ao chefe de manutenção; dirigir o veículo, observando o fluxo de trânsito e a sinalização, para conduzi-los aos locais indicados; portar os documentos do veículo e zelar pela sua conservação; recolher o veículo após jornada de trabalho, conduzindo-o a garagem da prefeitura; auxiliar no socorro de pacientes quando necessário.

Conclusão da Função:

O exercício do cargo exige, a prestação de serviço externo para execução de suas atividades. O detentor deste cargo dirige veículos pertencentes ao município, correspondente à categoria da Carteira Nacional de Habilitação que possuir.

Jornada de Trabalho:

40 horas/semana.

Riscos à Saúde do Trabalhador

Agente	Caract. do Risco	Risco
Acidente de trânsito -	Significativo	Mecânico/Acidentes
Levantamento e Transporte Manual de Cargas ou Volumes -	Não Significativo	Ergonômico
Micro-organismos (contato com pacientes) - 03.01.001	Significativo	Biológico
Quedas de mesmo Nível -	Não Significativo	Mecânico/Acidentes
Radiações Solares -	Não Significativo	Físico
Ruído Contínuo ou Intermitente - 02.01.001	Não Significativo	Físico
Vibração de Corpo Inteiro (aceleração resultante de exposição normalizada - aren) - 02.01.003	Não Significativo	Físico
Vibração de Corpo Inteiro (Valor da Dose de Vibração Resultante - VDVR) - 02.01.004	Não Significativo	Físico
Vício Postural -	Não Significativo	Ergonômico

Exames Obrigatórios para a Função				
Acuidade visual para longe - 0296				
(X) Admissional	() Demissional	(X) Periódico	(X) Mudança de Riscos Ocupacionais	() Retorno ao Trabalho
Periodicidade do Exame: menor que 18 anos ou maior que 45 anos (a cada 12 meses) / maior igual a 18 anos e menor igual a 45 anos (a cada 12 meses)				
Anti HBC - 0701				
(X) Admissional	(X) Demissional	(X) Periódico	(X) Mudança de Riscos Ocupacionais	() Retorno ao Trabalho
Periodicidade do Exame: menor que 18 anos ou maior que 45 anos (a cada 12 meses) / maior igual a 18 anos e menor igual a 45 anos (a cada 12 meses)				
Anti HBS - 0704				
(X) Admissional	(X) Demissional	(X) Periódico	(X) Mudança de Riscos Ocupacionais	() Retorno ao Trabalho
Periodicidade do Exame: menor que 18 anos ou maior que 45 anos (a cada 12 meses) / maior igual a 18 anos e menor igual a 45 anos (a cada 12 meses)				
Anti HCV - 0705				
(X) Admissional	(X) Demissional	(X) Periódico	(X) Mudança de Riscos Ocupacionais	() Retorno ao Trabalho
Periodicidade do Exame: menor que 18 anos ou maior que 45 anos (a cada 12 meses) / maior igual a 18 anos e menor igual a 45 anos (a cada 12 meses)				
Avaliação Clínica Abrangendo Anamnese Ocup. Exames Físicos e Mentais - 0295				
(X) Admissional	(X) Demissional	(X) Periódico	(X) Mudança de Riscos Ocupacionais	(X) Retorno ao Trabalho
Periodicidade do Exame: menor que 18 anos ou maior que 45 anos (a cada 12 meses) / maior igual a 18 anos e menor igual a 45 anos (a cada 12 meses)				
Observação: Além dos exames exigidos nesse Programa, levando em consideração o quadro clínico do funcionário no ato do exame, o médico examinador poderá solicitar ou não outros Exames Complementares individualmente.				
ECG Eletrocardiograma - 0530				
(X) Admissional	() Demissional	() Periódico	(X) Mudança de Riscos Ocupacionais	() Retorno ao Trabalho

Periodicidade do Exame: maior igual a 18 anos e menor igual a 45 anos (a cada 12 meses) / menor que 18 anos ou maior que 45 anos (a cada 12 meses)

HBs Ag (Antígeno Austrália) - 0234

(X) Admissional	(X) Demissional	(X) Periódico	(X) Mudança de Riscos Ocupacionais	() Retorno ao Trabalho
-----------------	-----------------	---------------	------------------------------------	-------------------------

Periodicidade do Exame: maior igual a 18 anos e menor igual a 45 anos (a cada 12 meses) / menor que 18 anos ou maior que 45 anos (a cada 12 meses)

Hemograma Completo - 0693

(X) Admissional	(X) Demissional	(X) Periódico	(X) Mudança de Riscos Ocupacionais	() Retorno ao Trabalho
-----------------	-----------------	---------------	------------------------------------	-------------------------

Periodicidade do Exame: maior igual a 18 anos e menor igual a 45 anos (a cada 12 meses) / menor que 18 anos ou maior que 45 anos (a cada 12 meses)

Exames Recomendados para a Função

Avaliação Cinesiológica Funcional de Membros Superiores - 9999

(X) Admissional	(X) Demissional	(X) Periódico	(X) Mudança de Riscos Ocupacionais	(X) Retorno ao Trabalho
-----------------	-----------------	---------------	------------------------------------	-------------------------

Periodicidade do Exame: menor que 18 anos ou maior que 45 anos (a cada 12 meses) / maior igual a 18 anos e menor igual a 45 anos (a cada 12 meses)

EEG Eletroencefalograma - 0536

(X) Admissional	() Demissional	() Periódico	(X) Mudança de Riscos Ocupacionais	() Retorno ao Trabalho
-----------------	-----------------	---------------	------------------------------------	-------------------------

Periodicidade do Exame: maior igual a 18 anos e menor igual a 45 anos (a cada 12 meses) / menor que 18 anos ou maior que 45 anos (a cada 12 meses)

Observação:

O exame de Eletroencefalograma (EEG) deverá ser realizado em pacientes com histórico de epilepsia, uma vez que, o objetivo desse exame é obter registro da atividade elétrica cerebral para o diagnóstico de eventuais anormalidades dessa atividade.

3.20.3 Função: Motorista

Atividade: Ambulância
Fase de Desenvolvimento da Função: Reconhecimento
Função proibida para menores de 18 anos de acordo com o Decreto nº 6.481, de 12 de junho de 2008
Descrição da Atividade: Conduzir veículos automotores oficiais, seguindo seu trajeto ou itinerário previsto, de acordo com as regras de trânsito, para o transporte de pessoas; vistoriar o veículo certificando-se de suas condições de funcionamento; informar defeitos do veículo, preenchendo ficha específica para ser encaminhada ao chefe de manutenção; dirigir o veículo, observando o fluxo de trânsito e a sinalização, para conduzi-los aos locais indicados; portar os documentos do veículo e zelar pela sua conservação; recolher o veículo após jornada de trabalho, conduzindo-o a garagem da prefeitura; auxiliar no socorro de pacientes quando necessário.
Conclusão da Função: O exercício do cargo exige, a prestação de serviço externo para execução de suas atividades. O detentor deste cargo dirige veículos pertencentes ao município, correspondente à categoria da Carteira Nacional de Habilitação que possuir.
Jornada de Trabalho: 40 horas/semana.

Riscos à Saúde do Trabalhador		
Agente	Caract. do Risco	Risco
Acidente de trânsito -	Significativo	Mecânico/Acidentes
Levantamento e Transporte Manual de Cargas ou Volumes -	Não Significativo	Ergonômico
Micro-organismos (contato com pacientes) - 03.01.001	Significativo	Biológico
Quedas de mesmo Nível -	Não Significativo	Mecânico/Acidentes
Radiações Solares -	Não Significativo	Físico
Ruído Contínuo ou Intermitente - 02.01.001	Não Significativo	Físico
Vibração de Corpo Inteiro (aceleração resultante de exposição normalizada - aren) - 02.01.003	Não Significativo	Físico

Vibração de Corpo Inteiro (Valor da Dose de Vibração Resultante - VDVR) - 02.01.004	Não Significativo	Físico
Vício Postural -	Não Significativo	Ergonômico

Exames Obrigatórios para a Função

Acuidade visual para longe - 0296

(X) Admissional	() Demissional	(X) Periódico	(X) Mudança de Riscos Ocupacionais	() Retorno ao Trabalho
-----------------	-----------------	---------------	--	----------------------------

Periodicidade do Exame: menor que 18 anos ou maior que 45 anos (a cada 12 meses) / maior igual a 18 anos e menor igual a 45 anos (a cada 12 meses)

Anti HBC - 0701

(X) Admissional	(X) Demissional	(X) Periódico	(X) Mudança de Riscos Ocupacionais	() Retorno ao Trabalho
-----------------	-----------------	---------------	--	----------------------------

Periodicidade do Exame: menor que 18 anos ou maior que 45 anos (a cada 12 meses) / maior igual a 18 anos e menor igual a 45 anos (a cada 12 meses)

Anti HBS - 0704

(X) Admissional	(X) Demissional	(X) Periódico	(X) Mudança de Riscos Ocupacionais	() Retorno ao Trabalho
-----------------	-----------------	---------------	--	----------------------------

Periodicidade do Exame: menor que 18 anos ou maior que 45 anos (a cada 12 meses) / maior igual a 18 anos e menor igual a 45 anos (a cada 12 meses)

Anti HCV - 0705

(X) Admissional	(X) Demissional	(X) Periódico	(X) Mudança de Riscos Ocupacionais	() Retorno ao Trabalho
-----------------	-----------------	---------------	--	----------------------------

Periodicidade do Exame: menor que 18 anos ou maior que 45 anos (a cada 12 meses) / maior igual a 18 anos e menor igual a 45 anos (a cada 12 meses)

Avaliação Clínica Abrangendo Anamnese Ocup. Exames Físicos e Mentais - 0295

(X) Admissional	(X) Demissional	(X) Periódico	(X) Mudança de Riscos Ocupacionais	(X) Retorno ao Trabalho
-----------------	-----------------	---------------	--	----------------------------

Periodicidade do Exame: menor que 18 anos ou maior que 45 anos (a cada 12 meses) / maior igual a 18 anos e menor igual a 45 anos (a cada 12 meses)

Observação:

Além dos exames exigidos nesse Programa, levando em consideração o quadro clínico do funcionário no ato do exame, o médico examinador poderá solicitar ou não outros Exames Complementares individualmente.

ECG Eletrocardiograma - 0530

(X) Admissional	() Demissional	() Periódico	(X) Mudança de Riscos Ocupacionais	() Retorno ao Trabalho
-----------------	-----------------	---------------	------------------------------------	-------------------------

Periodicidade do Exame: menor que 18 anos ou maior que 45 anos (a cada 12 meses) / maior igual a 18 anos e menor igual a 45 anos (a cada 12 meses)

HBs Ag (Antígeno Austrália) - 0234

(X) Admissional	(X) Demissional	(X) Periódico	(X) Mudança de Riscos Ocupacionais	() Retorno ao Trabalho
-----------------	-----------------	---------------	------------------------------------	-------------------------

Periodicidade do Exame: menor que 18 anos ou maior que 45 anos (a cada 12 meses) / maior igual a 18 anos e menor igual a 45 anos (a cada 12 meses)

Hemograma Completo - 0693

(X) Admissional	(X) Demissional	(X) Periódico	(X) Mudança de Riscos Ocupacionais	() Retorno ao Trabalho
-----------------	-----------------	---------------	------------------------------------	-------------------------

Periodicidade do Exame: menor que 18 anos ou maior que 45 anos (a cada 12 meses) / maior igual a 18 anos e menor igual a 45 anos (a cada 12 meses)

Exames Recomendados para a Função

Avaliação Cinesiológica Funcional de Membros Superiores - 9999

(X) Admissional	(X) Demissional	(X) Periódico	(X) Mudança de Riscos Ocupacionais	(X) Retorno ao Trabalho
-----------------	-----------------	---------------	------------------------------------	-------------------------

Periodicidade do Exame: menor que 18 anos ou maior que 45 anos (a cada 12 meses) / maior igual a 18 anos e menor igual a 45 anos (a cada 12 meses)

EEG Eletroencefalograma - 0536

(X) Admissional	() Demissional	() Periódico	(X) Mudança de Riscos Ocupacionais	() Retorno ao Trabalho
-----------------	-----------------	---------------	------------------------------------	-------------------------

Periodicidade do Exame: menor que 18 anos ou maior que 45 anos (a cada 12 meses) / maior igual a 18 anos e menor igual a 45 anos (a cada 12 meses)

Observação:

O exame de Eletroencefalograma (EEG) deverá ser realizado em pacientes com histórico de epilepsia, uma vez que, o objetivo desse exame é obter registro da atividade elétrica cerebral para o diagnóstico de eventuais anormalidades dessa atividade.

CONCLUSÃO

4.1 Recomendação

Havendo seguimento nas recomendações contidas neste Programa (PCMSO), articulado com outros Programas indicados pelas demais NRs, a Prefeitura estará cumprindo com as normas, visando ao controle da saúde ocupacional do conjunto de seus Servidores.

4.2 das Informações

O presente trabalho foi elaborado com dados fornecidos pela **Secretaria Municipal de Saúde**, através da senhora **Rosângela F. Silva**, CPF: **969.376.889-20**, a qual acompanhou as inspeções/visitas realizadas aos postos de trabalho.

Pato Branco, 31 de janeiro de 2022

Documento assinado digitalmente

Polimed Medicina do Trabalho

Dr. Alexandre Zatera

CRM 24358D/PR

CRM 1111

CREA 46226

5 PLANEJAMENTO ANUAL COM ESTABELECIMENTO DE METAS, PRIORIDADES E CRONOGRAMA NR-07

As datas e prazos estabelecidos neste Planejamento Anual do PCMSO foram definidos em função da análise *in loco*, da inspeção de segurança do trabalho, da situação encontrada e da classificação de prioridades, de acordo com os critérios técnicos de segurança do trabalho em comum acordo com a Empresa.

5.1 Ações de Ordem Geral

Conscientização e Consequências sobre Tabagismo e Alcoolismo
Prioridade: Executável até o Prazo Final de Validade deste Programa
Meta: Conscientização sobre os riscos provocados pelo uso contínuo e compulsivo de álcool e tabaco, podendo ser incluídos orientações sobre doenças relacionadas ao alcoolismo, doenças relacionadas ao tabagismo, grupos de apoio, convívio social, lei Antitabagismo e código de trânsito.

Palestra sobre higiene pessoal e Doenças Sexualmente Transmissíveis
Prioridade: Executável até o Prazo Final de Validade deste Programa
Meta: DST e AIDS: Conscientização sobre prevenção das doenças sexualmente transmissíveis, como não contrair a AIDS e a importância do uso de preservativos. Saúde da Mulher e do Homem: Alertar mulheres sobre a importância dos exames de rotina como o de prevenção ao câncer de mama, Papanicolau, HPV e como melhorar os sintomas da TPM e Menopausa. Sobre a saúde dos homens abordaremos os problemas hormonais, disfunção erétil, câncer de próstata e como também é importante fazer sempre um checkup médico.

Programa de Vacinação conforme Calendário de Vacinação Ocupacional (Recomendações da Sociedade Brasileira de Imunizações (SBIm))
Prioridade: Executável até o Prazo Final de Validade deste Programa
Meta: Segundo recomendações da Sociedade Brasileira de Imunizações (SBIm), todo indivíduo que faça parte de um ou mais grupos especificados pela SBIm no Calendário de Vacinação Ocupacional deve tomar as vacinas recomendadas para sua área de atuação, estando em dia com o calendário recomendado para sua faixa etária. Na impossibilidade de cumpri-lo integralmente, devem-se considerar, no mínimo, as vacinas disponíveis nas Unidades Básicas de Saúde (UBS).

Observação:

Objetivo: cumprir o calendário estabelecido para grupos especificados pela SBlm (anexo do PCMSO), controlar carteiras de vacinação e orientar os empregados. Não há prazo estabelecido para execução desta Meta, porém é importante que as vacinas estejam em dia, para que o empregado mantenha plena saúde para poder desenvolver suas atividades sem nenhuma complicação.

5.2 Ações de Ordem Específica**Centro de Saúde - Agendamento de Exames****Prioridade:** Executar até o Prazo Final de Validade Deste Cronograma**Meta:** Realização de Exames Periódicos**Centro de Saúde - Atendimento Clínico****Prioridade:** Executar até o Prazo Final de Validade Deste Cronograma**Meta:** Realização de Exames Periódicos**Centro de Saúde - Estratégia Saúde da Família (ESF)****Prioridade:** Executar até o Prazo Final de Validade Deste Cronograma**Meta:** Realização de Exames Periódicos**Centro de Saúde - Farmácia****Prioridade:** Executar até o Prazo Final de Validade Deste Cronograma**Meta:** Realização de Exames Periódicos**Centro de Saúde - Laboratório****Prioridade:** Executar até o Prazo Final de Validade Deste Cronograma**Meta:** Realização de Exames Periódicos**Centro de Saúde - Odontologia****Prioridade:** Executar até o Prazo Final de Validade Deste Cronograma**Meta:** Realização de Exames Periódicos**Centro de Saúde - Recepção****Prioridade:** Executar até o Prazo Final de Validade Deste Cronograma**Meta:** Realização de Exames Periódicos

Centro de Saúde - Sala de Vacinas

Prioridade: Executar até o Prazo Final de Validade Deste Cronograma

Meta: Realização de Exames Periódicos

Centro de Saúde - Serviços de Higienização e Limpeza

Prioridade: Executar até o Prazo Final de Validade Deste Cronograma

Meta: Realização de Exames Periódicos

Clínica de Fisioterapia

Prioridade: Executar até o Prazo Final de Validade Deste Cronograma

Meta: Realização de Exames Periódicos

Departamento de Epidemiologia

Prioridade: Executar até o Prazo Final de Validade Deste Cronograma

Meta: Realização de Exames Periódicos

Departamento de Serviços Administrativos da Saúde

Prioridade: Executar até o Prazo Final de Validade Deste Cronograma

Meta: Realização de Exames Periódicos

Departamento de Vigilância Sanitária e Combate a Endemias

Prioridade: Executar até o Prazo Final de Validade Deste Cronograma

Meta: Realização de Exames Periódicos

Farmácia Municipal

Prioridade: Executar até o Prazo Final de Validade Deste Cronograma

Meta: Realização de Exames Periódicos

Núcleo de Apoio Saúde Família - NASF

Prioridade: Executar até o Prazo Final de Validade Deste Cronograma

Meta: Realização de Exames Periódicos

Piscina Térmica

Prioridade: Executar até o Prazo Final de Validade Deste Cronograma

Meta: Realização de Exames Periódicos

PSF Boa Vista

Prioridade: Executar até o Prazo Final de Validade Deste Cronograma
--

Meta: Realização de Exames Periódicos
--

PSF Iguaçu

Prioridade: Executar até o Prazo Final de Validade Deste Cronograma
--

Meta: Realização de Exames Periódicos
--

PSF União

Prioridade: Executar até o Prazo Final de Validade Deste Cronograma
--

Meta: Realização de Exames Periódicos
--

Transporte de Pacientes

Prioridade: Executar até o Prazo Final de Validade Deste Cronograma
--

Meta: Realização de Exames Periódicos
--

À Prefeitura Municipal de Céu Azul/PR

PROTOCOLO DE PREVENÇÃO AO CORONAVÍRUS



1. INFORMAÇÕES TÉCNICO-CIENTÍFICAS SOBRE O NOVO CORONAVÍRUS

Os coronavírus são um grupo de vírus, da ordem *Nidovirales* e família *Coronaviridae*, com um núcleo de RNA envolto em um invólucro com pequenas “espículas,” as glicoproteínas de superfície, através das quais se ligam aos receptores das células que infectam, e que lhe conferem uma forma semelhante a uma coroa – daí o nome coronavírus. Os coronavírus dão origem a infecções com sintomatologia respiratória e/ou gastrointestinal. Os sintomas respiratórios são geralmente ligeiros, podendo ir desde uma constipação comum até casos de pneumonia.

Alguns vírus desta família foram já responsáveis por doenças com alguma gravidade, como a Síndrome Respiratória Aguda Grave (SARS).

O vírus responsável pelo surto de 2019/2020 é designado por SARS-CoV-2 (*severe acute respiratory syndrome coronavirus 2*) e a doença associada à infeção por SARS-CoV-2 é chamada COVID-19

Reconhecimento do nome dado a doença:

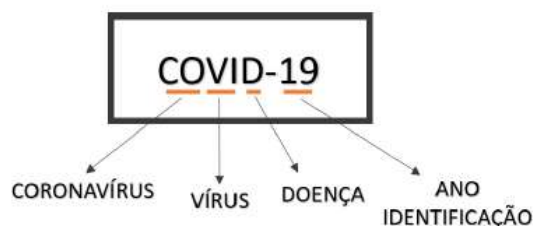

Apesar da distinção entre o nome deste vírus e da doença que causa, pode ser relativamente comum a utilização do termo “COVID-19” para fazer referência ao vírus.

Sabe-se que a doença tem capacidade de transmissão de pessoa para pessoa, porém essa especificação de transmissão do COVID-19 não está totalmente estabelecida. Portanto sabe-se que:

- A transmissão pessoa a pessoa ocorre por via respiratória, através das secreções respiratórias eliminadas por quem está infetado (quando tosse ou espirra, por exemplo);
- A transmissão pessoa a pessoa ocorre, mais frequentemente em contactos próximos (até 1,8 m);
- Ainda não é claro se a transmissão por via indireta (através de objetos contaminados por secreções/partículas – os denominados “fomitas”) é significativa, dado que ainda não é conhecido.
- Conforme a publicação da Fundação Osvaldo Cruz, em 19/03/2020, o novo coronavírus pode sobreviver e permanecer capaz de contágio por períodos diferentes em superfícies diferentes e não há um consenso sobre esse período. Em estudo recente, o novo coronavírus sobreviveu por 72 horas (3 dias) no aço inoxidável e no plástico; no papelão, a sobrevivência foi de 24 horas (1 dia); e no cobre, por 4 horas. A estabilidade e a viabilidade para contágio do novo coronavírus foram objeto do estudo publicado no *New England Journal of Medicine (NEJM)* por pesquisadores de universidades e

institutos de pesquisa norte-americanos e do Centro de Controle e Prevenção de Doenças (CDC) dos Estados Unidos. Fonte: The New England Journal of Medicine (NEJM).

A definição de caso suspeito de acordo com o Boletim Informativo do Centro de Operações de Emergências em Saúde Pública Ministério da Saúde (MS) | COE-nCoV 01/2020, descreve-se abaixo a definição de caso.

- Febre¹ e pelo menos um sinal ou sintoma respiratório (tosse, dificuldade para respirar, entre outros ²) e histórico de viagem para área com transmissão local, de acordo com a OMS, nos últimos 14 dias anteriores ao aparecimento dos sinais ou sintomas;
- Febre¹ e pelo menos um sinal ou sintoma respiratório (tosse, dificuldade para respirar, entre outros²) E histórico de contato próximo³ de caso suspeito para o coronavírus (COVID-19), nos últimos 14 dias anteriores ao aparecimento dos sinais ou sintomas;
- Febre¹ ou pelo menos um sinal ou sintoma respiratório (tosse, dificuldade para respirar, entre outros²) E contato próximo³ de caso confirmado de coronavírus (COVID-19) em laboratório, nos últimos 14 dias anteriores ao aparecimento dos sinais ou sintomas.

¹ Febre pode não estar presente em alguns casos como, por exemplo, em pacientes menores de 5 anos, idosos, imunossuprimidos, gestantes ou que em algumas situações possam ter utilizado medicamento antitérmico. Nestas situações, a avaliação clínica deve ser levada em consideração e a decisão deve ser registrada na ficha de notificação.

² Dor de garganta, coriza, batimento de asas nasais, cefaléia (dor de cabeça), irritabilidade/confusão, adinamia (fraqueza)

³ Contato próximo é definido como: estar a aproximadamente dois metros de um paciente com suspeita de caso por novo coronavírus, dentro da mesma sala, área de atendimento, aeronaves ou outros meios de transporte, por um período prolongado, sem uso de equipamento de proteção individual (EPI). O contato próximo pode incluir: cuidar, morar, visitar ou compartilhar uma área ou sala de espera de assistência médica ou, ainda, nos casos de contato direto com fluidos corporais, enquanto não estiver usando o EPI recomendado.

2. NECESSIDADES DO EMPREENDIMENTO

Considerando as medidas protetivas adotadas e atualmente decretadas pelo Município e Autoridades Competentes, todo empreendimento deverá manter ações a fim de prevenir a disseminação e a possibilidade de contágio da doença. Desde modo o PLANO DE CONTIGÊNCIA é a medida apontada como requisito obrigatório, devendo ser elaborado levando em consideração as atividades inerentes do local, necessidade de distanciamento, postos de trabalho, higienização e compatibilização das atividades com o atendimento ao público, sempre considerando a realidade do empreendimento.

Deste modo é necessário observar:

- Plano de contingência (considerando dimensões interdependentes: Medidas administrativas; Medidas colaboradores; Medidas Trabalhos terceirizados e Medidas de atendimento e orientação à clientes);
- Monitoramento diário de temperatura dos colaboradores, com anotação em formulário específico;
- Priorizar o trabalho em home office sempre que possível, promover o distanciamento entre postos de trabalho;
- Seguir protocolos de saúde para comunicação/encaminhamento de casos suspeitos.

2.1 MEDIDAS GERAIS DE PREVENÇÃO

O PLANO DE CONTIGÊNCIA poderá adotar as medidas seguintes, ou ainda, sobrescrevê-las afim de suprir a necessidade de promover ações de distanciamento, higienização e compatibilização das atividades com o atendimento ao público.

Considerando as recomendações da SECRETARIA MUNICIPAL DE SAÚDE e do DEPARTAMENTO DE VIGILÂNCIA SAÚDE as empresas e o comércio devem:

- Manter todos os ambientes ventilados;
- Estimular a higienização frequente das mãos dos funcionários e clientes;
- Disponibilizar a todos os clientes e funcionários, acesso fácil a pias providas de água corrente, sabonete líquido, toalhas descartáveis, lixeiras com tampa acionada por pedal, na indisponibilidade de pias manter frascos com álcool 70% gel para uso de funcionários e clientes;
- Disponibilizar frascos com álcool 70% gel para uso individual em cada mesa de atendimento ao público. Orientar para que seja realizada a fricção das mãos com o álcool 70 % a cada atendimento/manipulação de documentos;
- Intensificar a limpeza das áreas (pisos) com água e sabão ou produto próprio para limpeza;
- Estabelecer rotina frequente de desinfecção (álcool 70%, fricção por 20 segundos) de balcões, mesas, poltronas/cadeiras, portas giratórias e de vidro, caixas eletrônicos, catraca, cartão de visitante, maçanetas, torneiras, porta papel toalha, porta sabão líquido, corrimões e painéis de elevadores, telefones e demais artigos e equipamentos que possam ser de uso compartilhado e/ou coletivo;
- Intensificar a higienização dos sanitários existentes de acesso ao público, sendo que o trabalhador da higienização deverá utilizar EPIs (luva de borracha, avental, calça comprida, sapato fechado). Realizar a limpeza e desinfecção das luvas de borracha com água e sabão seguido de fricção com álcool a 70%, por 20 segundos. Obs.: é recomendado manter local isolado para guarda de EPIs, podendo ser em armários com compartimento duplo ou armário separado dos pertences pessoais;
- Estimular o home office sempre que possível.

- Colaboradores com sintomas gripais, devem ser avaliados segundo o protocolo da UNIDADE DE SAÚDE, prestar e fornecer informações ao sistema único de saúde e seguir os procedimentos, orientações e protocolos estabelecidos.
- Todo empreendimento deverá manter Plano de Contingência atualizado.

Caso possua bebedouro:

- Realizar desinfecção regular do equipamento, com aplicação de álcool 70% em toda a superfície;
- Disponibilizar copos descartáveis junto ao bebedouro; será permitido a utilização de garrafa de uso individual. Obs.: No caso de trazer utensílios de casa não descartáveis, recomenda-se a disponibilização de pia para higienização dos mesmos.

Caso possua ar-condicionado:

- Manter limpos os componentes do sistema de climatização (bandejas, serpentinas, umidificadores, ventiladores e dutos) de forma a evitar a difusão ou multiplicação de agentes nocivos à saúde humana e manter a qualidade interna do ar;

No atendimento ao público:

- Promover o distanciamento, promover ações que visem evitar encostar, apertos de mãos ou beijos. Orientar os trabalhadores de modo a evitar tocar na boca, nariz e olhos; Obs.: Estas medidas poderão ser orientadas por meios de informativos ou cartazes fixados ao local;
- Promover o distanciamento em caso de formação de fila, buscando demarcar o solo como orientação;

Higienização dos locais:

- Para a higienização das superfícies de contato, é necessário limpar frequentemente mesas, cadeiras, maçanetas, interruptores, pias e outras superfícies que as pessoas tocam com as mãos.
- Produtos a serem utilizados: Desinfetantes: deve ser utilizado em banheiro e para limpeza do piso; Água sanitária: de uso geral; Limpadores multiuso com cloro: de uso geral; Álcool de limpeza (líquido, com concentração entre 60% e 80%): limpeza superficial, assepsia das mãos; Detergente: lavagem de utensílios; Sabão e sabonete: Higienizar as mãos, seguindo protocolo de lavagem.

Lembre-se de comunicar a empresa ou serviço credenciado de medicina do trabalho, sobre as mudanças ou aplicação de novos produtos químicos, onde deverão ser observadas as FISPQs bem como, de forma prioritária adotar as medidas protetivas que são definidas neste documento, até que uma nova análise da atividade seja realizada.

Lixeiras para descarte de máscaras, lenços, papéis e qualquer materiais utilizado para higienização:

- Máscaras, lenços, papéis e qualquer material utilizado para a higienização deverão ser descartados em um saco resistente e bem fechado e deverão ser descartados ao lixo comum, preferencialmente com o do banheiro.

3. ORIENTAÇÕES GERAIS

ETIQUETA DA TOSSE

- Quando for tossir ou espirrar, não esqueça de proteger a boca com o cotovelo.
- Quando possível, utilizar lenços descartáveis, e descarta-los logo após.

PROCEDIMENTO DE LAVAGEM DAS MÃOS

- Sempre higienize bem as mãos com água e sabão; obs.: recomenda-se que o procedimento de lavagem das mãos deve ser realizado a cada 30 mim.



Para a técnica de Higienização Anti-séptica das mãos, seguir os mesmos passos e substituir o sabonete líquido comum por um associado a anti-séptico.

4 - MEDIDAS PROTETIVAS E EQUIPAMENTOS DE PROTEÇÃO INDIVIDUAL - EPIS

Conforme determina a Legislação Brasileira, o empregador deverá fornecer os meios de proteção que forem necessários aos trabalhadores. Neste sentido, é emergencial que o fornecimento, sem ônus, de equipamentos de proteção individual a todos os trabalhadores, seguindo as recomendações do PGR e aquelas determinadas pelo Órgão Sanitário local, tal como a utilização ininterrupta de máscaras em todos os ambientes e em via pública. As medidas adotadas a toda população deverão ser aplicadas visando a prevenção de contágio e propagação da COVID19.

Medidas protetivas de uso ininterrupto:

- Máscaras (podendo ser utilizadas máscaras de tecido);

Equipamentos de proteção individual:

- Luvas;
- Calçado de segurança;

Vestimentas:

- Aventais;
- Uniformes;

Obs.: promover a higienização diária.

Aliado a utilização ininterrupta de máscaras, deverão ser respeitados os distanciamentos entre postos de trabalho e atendimento em caso de formação de filas no estabelecimento.

Orienta-se criar arquivos contendo:

- cópia das notas fiscais de compra dos (EPIS) equipamentos de proteção individual;
- efetuar o controle de fornecimento e estabelecer condutas fiscalizatórias necessárias para a prevenção de contágio e propagação do COVID19.

4.1 - CANAIS DE COMUNICAÇÃO COM OS EMPREGADOS

As ações definidas para promover as informações aos empregados são efetuadas por meio de esclarecimentos verbais, durante a jornada de trabalho, e documentadas, visando o cumprimento do Plano de Contingência estabelecido pelo empreendimento e aplicadas sob constante vigilância pela Gerência e Responsável Técnica da empresa.

São inseridas ao contexto de informação:

- Cartazes e informativos devidamente fixados em local visível;
- Cartazes e informativos sobre a higienização das mãos;
- Placas informativas fixadas no acesso principal, destinadas aos clientes, visando identificar a disposição de álcool gel 70%;

- Diálogos diários sobre o foco nos controles de acesso e isolamento dos locais de atendimento;

4.2 - CONTROLE DIÁRIO E FISCALIZAÇÃO QUANTO À UTILIZAÇÃO DE MÁSCARAS

Cabe ao estabelecimento fiscalizar e estabelecer mecanismos para controlar o uso de máscaras no ambiente de trabalho. Ainda, caso não sejam cumpridas as determinações

4.3 - CONTROLE E LEITURA DA TEMPERATURA CORPORAL

Sugere-se a adoção de monitoramento individual de temperatura, abrangendo todos os trabalhadores. A temperatura corporal deverá ser aferida com termômetro de mercúrio convencional ou termômetro de infravermelho. Em caso de utilização de termômetro de mercúrio convencional, medidas de higienização do dispositivo deverão ser aplicadas no início das atividades e sempre após a sua utilização utilizando álcool 70%, gazes, lenços ou papel toalha. Os materiais de limpeza deverão ser descartados ao fim de cada higienização.

Recomenda-se a adoção de critério ou limite de 37,8°C, sendo que, quando a temperatura corporal permanecer acima deste critério, deverá ser efetuar imediatamente a comunicação de acordo com a definição de caso suspeito e/ou investigação de possível contaminação pelo coronavírus a critério de um médico avaliador.

Modelo de planilha:

Empresa:
Responsável pelo monitoramento:
Período de monitoramento:

Nome do trabalhador	P	segunda	terça	quarta	quinta	sexta	sábado
Fulano de tal	M	°C	°C	°C	°C	°C	°C
	T	°C	°C	°C	°C	°C	°C
Fulano de tal	M	°C	°C	°C	°C	°C	°C
	T	°C	°C	°C	°C	°C	°C

Legenda: P (período); M (manhã); T (tarde);

4.4 - INVESTIGAÇÃO DE SINAIS GRIPAIS

Adotar, em caso de identificação de temperatura corporal alterada, acima daquela definida como critério, deverão ser adotados procedimentos investigatórios, internos ou externos, tais como a identificação de sintomas gripais (tosse, coriza, dor de cabeça, entre outros), a fim de verificar um possível enquadramento nas definições de caso suspeito.

5. COVID19 COMO ACIDENTE DE TRABALHO

Considerando a recente decisão do STF (data: 29/04/2020), onde suspendeu a eficácia de dois artigos da MP nº927/2020, dentre eles o art. 29 que antes, previa que a contaminação do trabalhador por Covid-19 não seria considerada doença ocupacional, exceto mediante a comprovação donexo causal. Portanto a partir deste momento, permite-se por consequência, a análise de eventual enquadramento da contaminação pela Covid-19, como doença ocupacional. Lembramos ainda que, os casos devem ser examinados individualmente, cada circunstância de contato isoladamente. A legislação que trata do tema e estabelece uma série de requisitos para caracterização de doença como ocupacional continua vigente e será a norma balizadora para a análise desses casos. De modo geral a orientação é quanto a prevenção ao contágio, fato que fica imputado ao empregador, em eventual discussão futura sobre a sua responsabilidade, demonstrar os cuidados e medidas adotadas na prevenção e proteção da saúde de seus trabalhadores, adoção do regime de trabalho em home office, divisão da equipe em escalas de trabalho, rodízio de trabalhadores, orientação e fiscalização sobre as medidas preventivas relacionadas à saúde e segurança, sobretudo a forma correta de higienização, entrega de equipamentos de proteção individual (EPI's), máscaras, distanciamento, dentre outras medidas recomendadas pelas autoridades competentes.

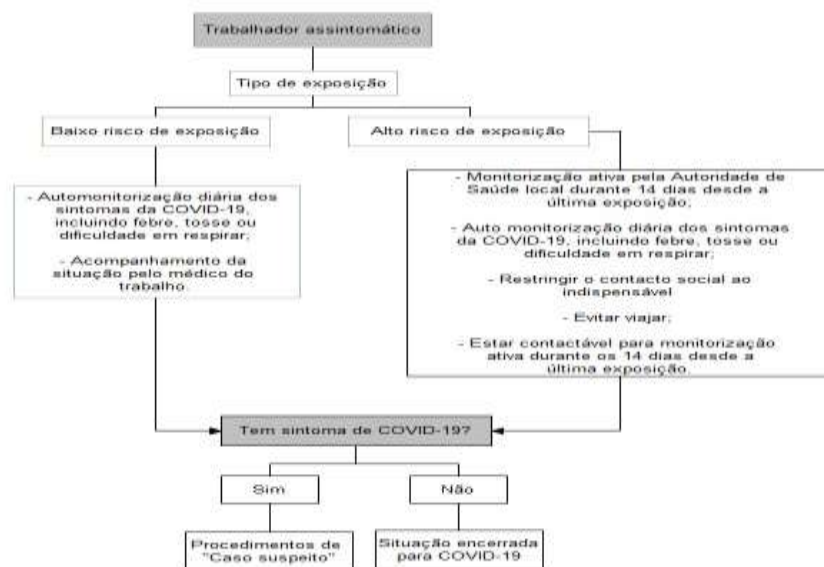

Fluxograma: identificação do caso

5.1 QUANTO À COMUNICAÇÃO DE ACIDENTE DE TRABALHO

Na constatação de contágio em ambiente de trabalho, cabe ao empregador além do protocolo de saúde preestabelecido, levantar todos os fatos e por fim reconhecer ou não o acidente de trabalho.

Em caso de reconhecimento, o empregador deverá informar a Previdência Social a ocorrência de doença profissional ou do trabalho conforme prazos estabelecidos pela Lei 8.213/91, artigo

22, e caso não faça estará sujeito à aplicação de multa, conforme disposto nos artigos 286 e 336 do Decreto nº 3.048/1999.

6 - CANAIS DE COMUNICAÇÃO PARA OBTENÇÃO DE INFORMAÇÕES E NOTIFICAÇÃO DE CASOS SUSPEITOS

Conceitos a serem levados em consideração na identificação e notificação de casos suspeitos (estabelecidos pelo Plano de Contingência Municipal)

Contato próximo de casos suspeitos ou confirmados de covid-19:

- Uma pessoa que teve contato físico direto (por exemplo, apertando as mãos);
- Uma pessoa que tenha contato direto desprotegido com secreções infecciosas (por exemplo, gotículas de tosse, contato sem proteção com tecido ou lenços de papel usados e que contenham secreções);
- Uma pessoa que teve contato frente a frente por 15 minutos ou mais e a uma distância inferior a 2 metros;
- Uma pessoa que esteve em um ambiente fechado (por exemplo, sala de aula, sala de reunião, sala de espera do hospital etc.) por 15 minutos ou mais e a uma distância inferior a 2 metros;
- Um profissional de saúde ou outra pessoa que cuide diretamente de um caso de COVID-19 ou trabalhadores de laboratório que manipulam amostras de um caso de COVID-19 sem Equipamento de Proteção Individual (EPI) recomendado, ou com uma possível violação do EPI;

Viajante: pessoa que, nos últimos 14 dias, retornou de viagem internacional de qualquer país E apresente: Febre (1) E Pelo menos um dos sinais ou sintomas respiratórios (tosse, dificuldade para respirar, produção de escarro, congestão nasal ou conjuntival, dificuldade para deglutir, dor de garganta, coriza, saturação de O₂ < 95%, sinais de cianose, batimento de asa de nariz, tiragem intercostal e dispneia);

Contato próximo: pessoa que, nos últimos 14 dias, teve contato próximo de caso suspeito ou confirmado para COVID-19 E apresente: Febre (1) OU Pelo menos um sinal ou sintoma respiratório (tosse, dificuldade para respirar, produção de escarro, congestão nasal ou conjuntival, dificuldade para deglutir, dor de garganta, coriza, saturação de O₂ < 95%, sinais de cianose, batimento de asa de nariz, tiragem intercostal e dispneia).

Contato domiciliar de caso suspeito ou confirmado de covid-19: Uma pessoa que resida na mesma casa/ambiente. Devem ser considerados os residentes da mesma casa, colegas de dormitório, creche, alojamento etc.

Contato domiciliar: pessoa que, nos últimos 14 dias, resida ou trabalhe no domicílio de caso suspeito ou confirmado para COVID-19 E apresente: Febre (1) OU Pelo menos um sinal ou sintoma respiratório (tosse, dificuldade para respirar, produção de escarro, congestão nasal ou conjuntival, dificuldade para deglutir, dor de garganta, coriza, saturação de O₂ < 95%, sinais de cianose, batimento de asa de nariz, tiragem intercostal e dispneia) OU Outros sinais e sintomas inespecíficos como: fadiga, mialgia/artralgia, dor de cabeça, calafrios, gânglios linfáticos aumentados, diarreia, náusea, vômito, desidratação e inapetência.

CANAIS DE COMUNICAÇÃO DIRETA: Estabelecido para esclarecimentos de informações sobre novas medidas de contenção, com atendimento prioritário via telefone:

- Vigilância Epidemiológica Municipal: (45) 3266-1687

CANAIS DE OBTENÇÃO DE INFORMAÇÕES EM TEMPO REAL: Os canais fixados por meio de sítios eletrônico, que estabelecem a relação de aproximar a informação e definições adotadas ao público quanto as atualizações dos planos de contingência Municipal e aquele adotado pelo Estado do Paraná, respectivamente:

<https://www.ceuazul.pr.gov.br/>

<http://coronavirus.pr.gov.br/>

PROCEDIMENTO DE NOTIFICAÇÃO AO MINISTÉRIO DA SAÚDE: A notificação imediata de casos suspeitos deve ser feita obrigatoriamente para o CIEVS PR, através do telefone 41-99117-3500 e preencher o formulário próprio conforme link:

<https://redcap.saude.gov.br/surveys/?s=3PRKP3CAJ3>

CANAL PARA ESCLARECIMENTOS JUNTO AO SERVIÇO CREDENCIADO DE MEDICINA DO TRABALHO:

- Polimed – Medicina do Trabalho
- Telefone: (46) 2101-1800
- e-mail: polimed@pmed.com.br

CONTATOS E INFORMAÇÕES – SECRETARIA DE SAÚDE DO ESTADO DO PARANÁ:

- Centro de Informações Estratégicas em Vigilância em Saúde; Telefone: (41)99117-3500; e-mail: urr@sesa.pr.gov.br / gripepr@sesa.pr.gov.br
- Coordenadoria de Vigilância Epidemiológica; Telefone: (41)3330-4681 /3330-4467; e-mail: svs@sesa.pr.gov.br
- Vigilância Sanitária; Telefone: (41) 3330-4498; e-mail: visa@sesa.pr.gov.br / dvvs@sesa.pr.gov.br

Relatório de Absenteísmo do Período de XX/XX/XXXX à XX/XX/XXXX

PREFEITURA: XXXXXXXXX

Matricula / Servidor	Sexo	Dt. Nasc.	Sit. Funcional	Cargo	Lotação	Dt. Atest.	Atest.	Abs.	Dias	Valor	CID Pri.	CID Sec.

Total Geral de atestados apresentados: XXXXX

Matricula / Servidor	Sexo	Dt. Nasc.	Sit. Funcional	Cargo	Lotação	Dt. Atest.	Atest.	Abs.	Dias	Valor	CID Pri.	CID Sec.

Total Geral de atestados apresentados: XXXXX

Matricula / Servidor	Sexo	Dt. Nasc.	Sit. Funcional	Cargo	Lotação	Dt. Atest.	Atest.	Abs.	Dias	Valor	CID Pri.	CID Sec.

Total Geral de atestados apresentados: XXXXX

Número total de faltas no período (h) **X 100 =** xxxx (h) **X 100 = 0,00%** (Índice de Absenteísmo)

Nº Servidores X Nº dias uteis no período ----- xxxx (h)

Valor Total por Setor: xxxx

Valor Total Geral: xxxxxx

RELATÓRIO DE ABSENTEÍSMO ESTATÍSTICO POR SETOR

PREFEITURA

PERÍODO DE: ___/___/___ À ___/___/___.

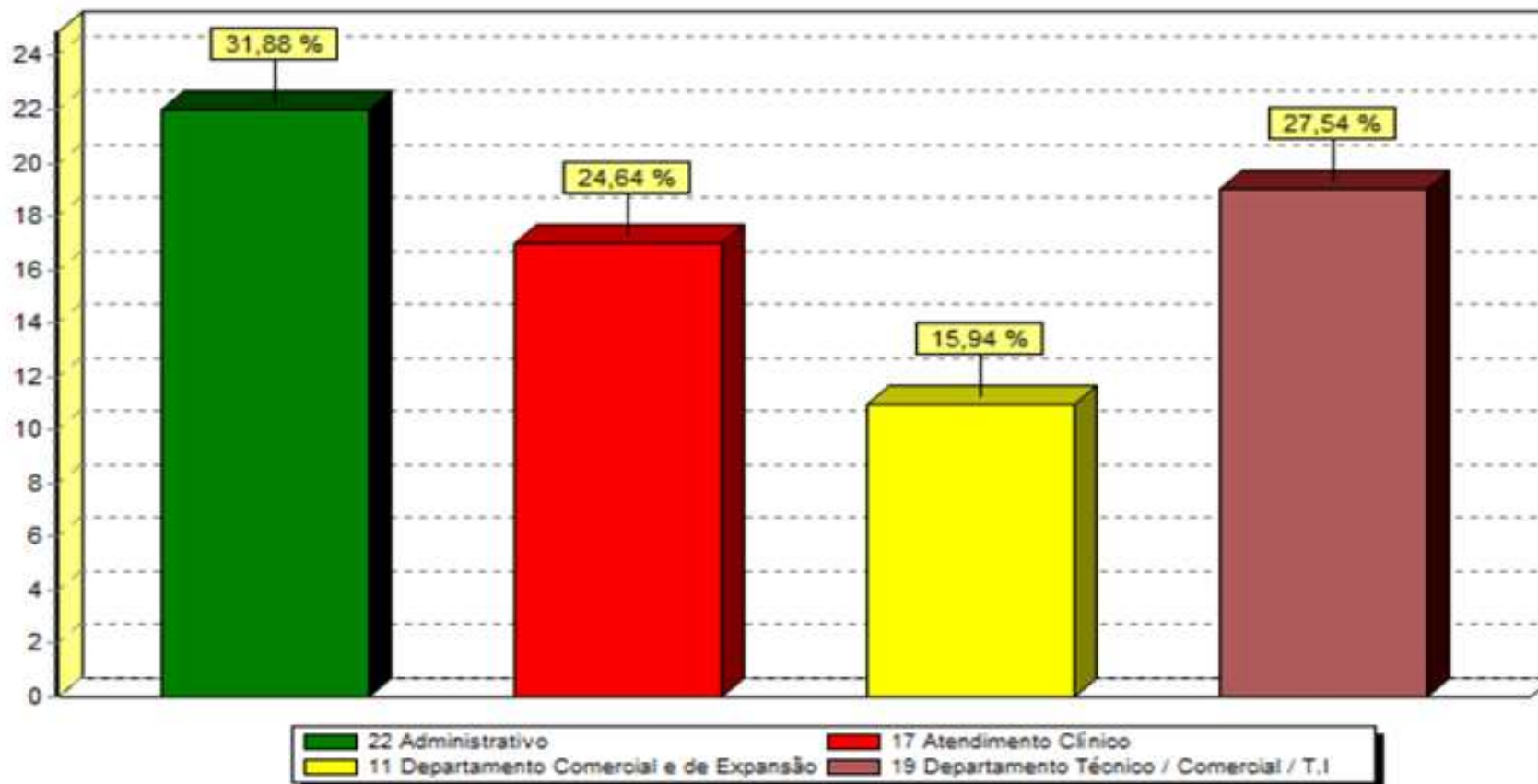

Número total de faltas no período (h)

X 100 =

xxxx (h)

X 100 = 0,00% (Índice de Absenteísmo)

Nº Servidores X Nº dias uteis no período

xxxx (h)

Vacinas especialmente indicadas	Esquemas e recomendações	Indicações especiais para profissionais por área de atuação													
		Saúde	Alimentos e bebidas	Militares, policiais e bombeiros	Profissionais que lidam com dejetos, águas contaminadas e coletores de lixo	Crianças	Animais	Profissionais do sexo	Profissionais administrativos	Profissionais que viajam muito	Receptivos de estrangeiros	Manicures, pedicures, podólogos e tatuadores	Profissionais que trabalham em regime de confinamento	Profissionais e voluntários em campos de refugiados, situações de catástrofe e ajuda humanitária	Atletas profissionais
Tríplice viral (sarampo, caxumba e rubéola) ^(1,2,3)	Para profissionais com esquema completo, não há evidências que justifiquem uma terceira dose como rotina, podendo ser considerada em situações de risco epidemiológico, como surtos de caxumba e/ou sarampo.	SIM	–	SIM	–	SIM	–	SIM	–	SIM	SIM	–	SIM	SIM	SIM
Hepatites A, B ou A e B ⁽⁵⁾	Hepatite A: duas doses, no esquema 0 - 6 meses.	SIM ⁽⁸⁾	SIM	SIM	SIM	SIM	–	SIM	–	SIM	SIM ⁽¹¹⁾	–	SIM	SIM	SIM
	Hepatite B: ⁽²⁾ três doses, no esquema 0 - 1 - 6 meses.	SIM ⁽⁸⁾	–	SIM	SIM	–	–	SIM	–	SIM	–	SIM	SIM	SIM	SIM
	Hepatite A e B: três doses, no esquema 0 - 1 - 6 meses. A vacina combinada é uma opção e pode substituir a vacinação isolada das hepatites A e B.	SIM ⁽⁸⁾	–	SIM	SIM	–	–	SIM	–	SIM	–	–	SIM	SIM	SIM
HPV4	Licenciadas para ambos os sexos.	–	–	–	–	–	–	SIM	–	–	–	–	–	–	–
Tríplice bacteriana acelular do tipo adulto (difteria, tétano e coqueluche) – dTpa ou dTpa-VIP Dupla adulto (difteria e tétano) – dT	Aplicar dTpa independente de intervalo prévio com dT ou TT. Com esquema de vacinação básico completo: reforço com dTpa dez anos após a última dose. Com esquema de vacinação básico incompleto: uma dose de dTpa a qualquer momento e completar a vacinação básica com uma ou duas doses de dT de forma a totalizar três doses de vacina contendo o componente tetânico. Não vacinados e/ou histórico vacinal desconhecido: uma dose de dTpa e duas doses de dT no esquema 0 - 2 - 4 a 8 meses. A dTpa pode ser substituída por dTpa-VIP ou dT, dependendo da disponibilidade.	dTpa ⁽⁸⁾	dT	dT ou dTpa-VIP ⁽¹²⁾	dT	dTpa ⁽⁹⁾	dT	–	–	dTpa-VIP ⁽¹⁰⁾	–	dT	dTpa ⁽⁹⁾	dTpa-VIP	dT ou dTpa-VIP ⁽¹⁰⁾
Poliomielite inativada ⁽¹⁰⁾	Pessoas nunca vacinadas: uma dose. Na rede privada só existe combinada à dTpa.	–	–	SIM ⁽¹²⁾	–	–	–	–	–	SIM ⁽¹⁰⁾	–	–	–	SIM ⁽¹²⁾	–
Varicela (catapora) ⁽¹¹⁾	Para suscetíveis: duas doses com intervalo de um a dois meses.	SIM ⁽⁸⁾	–	SIM ⁽¹²⁾	–	SIM	–	SIM	–	SIM ⁽¹²⁾	SIM	–	SIM	SIM	SIM
Influenza (gripe) ⁽¹³⁾	Dose única anual. Desde que disponível, a vacina influenza 4V é preferível à vacina influenza 3V, inclusive em gestantes, por conferir maior cobertura das cepas circulantes. Na impossibilidade de uso da vacina 4V, utilizar a vacina 3V.	SIM	SIM	SIM	SIM	SIM	SIM	SIM	SIM	SIM	SIM	SIM	SIM	SIM	SIM
Meningocócicas conjugadas ACWY/C ⁽⁶⁾	Uma dose. A indicação da vacina, assim como a necessidade de reforços, dependerão da situação epidemiológica.	SIM ⁽⁸⁾	–	SIM ⁽¹²⁾	–	–	–	–	–	SIM ⁽¹²⁾	–	–	–	SIM ⁽¹²⁾	SIM ⁽¹⁴⁾
Meningocócica B	Dois doses com intervalo de um a dois meses. Considerar seu uso avaliando a situação epidemiológica.	SIM ⁽⁸⁾	–	SIM ⁽¹²⁾	–	–	–	–	–	SIM ⁽¹²⁾	–	–	–	SIM ⁽¹²⁾	SIM ⁽¹⁴⁾
Febre amarela ^(1,2,4)	Uma dose para residentes ou viajantes para áreas com recomendação de vacinação (de acordo com classificação do MS). Pode ser recomendada também para atender a exigências sanitárias de determinadas viagens internacionais. Em ambos os casos, vacinar pelo menos dez dias antes da viagem.	–	–	SIM ⁽¹²⁾	–	–	–	–	–	SIM	–	–	–	SIM	SIM ⁽¹⁴⁾
Raiva ⁽⁷⁾	Para pré-exposição: três doses, 0 - 7 - 21 a 28 dias.	–	–	SIM ⁽¹²⁾	–	–	SIM	–	–	–	–	–	–	SIM	SIM ⁽¹⁴⁾
Febre tifoide	Dose única. No caso de o risco de infecção permanecer ou retornar, está indicada outra dose após três anos.	–	–	SIM ⁽¹²⁾	SIM ⁽¹²⁾	–	–	–	–	SIM ⁽¹²⁾	–	–	–	SIM ⁽¹²⁾	SIM ⁽¹⁴⁾

18/12/2020 • Sempre que possível, preferir vacinas combinadas • Sempre que possível, considerar aplicações simultâneas na mesma visita • Qualquer dose não administrada na idade recomendada deve ser aplicada na visita subsequente • Eventos adversos significativos devem ser notificados às autoridades competentes.

* A disponibilidade das vacinas nas redes pública e privada pode ser verificada nos *Calendários de vacinação SBIm*, para cada faixa etária.

Algumas vacinas podem estar especialmente recomendadas para pacientes portadores de comorbidades ou em outra situação especial. Consulte os *Calendários de vacinação SBIm pacientes especiais*.

CALENDÁRIO DE VACINAÇÃO SBIm OCUPACIONAL [CONT.]

Recomendações da Sociedade Brasileira de Imunizações (SBIm) – 2020/2021

Profissionais da área da Saúde: médicos, enfermeiros, técnicos e auxiliares de enfermagem, patologistas e técnicos de patologia, dentistas, fonoaudiólogos, fisioterapeutas, pessoal de apoio, manutenção e limpeza de ambientes hospitalares, maquiadores, motoristas de ambulância, técnicos de RX e outros profissionais lotados ou que frequentam assiduamente os serviços de saúde, tais como representantes da indústria farmacêutica e outros.

Profissionais que lidam com alimentos e bebidas: profissionais que trabalham em empresas de alimentos e bebidas, cozinheiros, garçons, atendentes, pessoal de apoio, manutenção e limpeza.

Militares, policiais e bombeiros: especificamente para aqueles que atuam em missões em regiões com riscos epidemiológicos e possibilidade de surtos por doenças imunopreveníveis.

Profissionais que lidam com dejetos, águas contaminadas e coletores de lixo: mergulhadores, salva-vidas, guardiões de piscinas, manipuladores de lixo e/ou esgotos e/ou águas pluviais, alguns profissionais da construção civil.

Profissionais que trabalham com crianças: professores e outros profissionais que trabalham em escolas, creches e orfanatos.

Profissionais que entram em contato frequente ou ocasional com animais: veterinários e outros profissionais que lidam com animais, frequentadores ou visitantes de cavernas.

Profissionais do sexo: risco para as doenças sexualmente transmissíveis (DSTs) e outras doenças infecciosas de transmissão por contato interpessoal, por via aérea ou secreções.

Profissionais administrativos: que trabalham em escritórios, fábricas e outros ambientes geralmente fechados.

Profissionais que viajam muito: risco aumentado de exposição a infecções endêmicas em destinos nacionais ou internacionais.

Receptivos de estrangeiros: operadores e guias de turismo, profissionais da hotelaria; transporte público, seguranças de estabelecimentos como estádios, ginásios, boates, entre outros.

Manicures, pedicures, podólogos e tatuadores: risco de acidentes perfurocortantes e exposição ao sangue.

Profissionais que trabalham em ambientes de confinamento: agentes penitenciários e carcerários, trabalhadores de asilos, orfanatos e hospitais psiquiátricos, trabalhadores de plataformas marítimas e embarcações radares para exploração de petróleo.

Profissionais e voluntários que atuam em campos de refugiados, situações de catástrofes e ajuda humanitária: risco de exposição a doenças endêmicas, condições de trabalho insalubre, risco aumentado para transmissão de doenças infecciosas.

Aletas profissionais: recebem alto investimento e têm obrigação de apresentar resultados; vivem situações de confinamento e viajam frequentemente; passam por fases de treinamento intenso com prejuízo da resposta imunológica; esportes coletivos facilitam a transmissão interpessoal de doenças, com maior risco para surtos.

COMENTÁRIOS

Vacinas disponíveis nas UBS: ver disponibilidades nos calendários de vacinação do Programa Nacional de Imunizações (PNI).

1. O uso em gestantes e/ou imunodeprimidos deve ser avaliado pelo médico (consulte os *Calendários de vacinação SBIm pacientes especiais e gestantes*).
2. São consideradas prioridade em Saúde Pública e estão disponíveis gratuitamente nas UBS.
3. Para adultos com esquema completo de SCR, não há evidências que justifiquem uma terceira dose como rotina, podendo ser considerada em situações de surto de caxumba e risco para a doença.
4. Em relação à febre amarela, não há consenso sobre a duração da proteção conferida pela vacina; de acordo com o risco epidemiológico, uma segunda dose pode ser considerada pela possibilidade de falha vacinal.
5. Sorologia 30 a 60 dias após a terceira dose da vacina é recomendada para: profissionais da Saúde, imunodeprimidos e renais crônicos. Considere-se imunizado o indivíduo que apresentar título anti-HBs ≥ 10 UI/mL.
6. Na indisponibilidade da vacina meningocócica conjugada ACWY, substituir pela vacina meningocócica C conjugada.
7. A partir do 14º dia após a última dose verificar títulos de anticorpos com o objetivo de avaliar a eventual necessidade de dose adicional. Profissionais que permanecem em risco devem fazer acompanhamento sorológico a cada seis meses ou um ano, e receber dose de reforço quando os títulos forem menores que 0,5 UI/mL.
8. Em relação à vacinação de profissionais lotados em serviços de saúde, considerar antecipar reforço com dTpa para cinco anos após a última dose de vacina contendo o componente pertussis, especialmente para profissionais da neonatologia, pediatria e os que lidam com pacientes pneumopatas; a vacina hepatite A está especialmente indicada para profissionais da lavanderia, da cozinha e manipuladores de alimentos; as vacinas meningocócicas ACWY e B estão indicadas para profissionais da Saúde da bacteriologia e que trabalham em serviços de emergência, que viajam muito e exercem ajuda humanitária/situações de catástrofes; a vacina varicela está indicada para todos os suscetíveis.
9. Para profissionais que trabalham com crianças menores de 12 meses e idosos (professores, cuidadores e outros), a vacina coqueluche está especialmente indicada.
10. Recomendada para profissionais com destino a países nos quais a poliomielite seja endêmica e/ou haja risco de exportação do vírus selvagem. A vacina disponível na rede privada é combinada à dTpa (dTpa-VIP).
11. Considerar a vacina hepatite A para aqueles profissionais receptivos de estrangeiros que preparam ou servem alimentos – para a proteção da clientela.
12. Para aqueles que atuam em missões ou outras situações em que há possibilidade de surtos e na dependência de risco epidemiológico.
13. Embora algumas categorias profissionais não apresentem risco ocupacional aumentado para o vírus influenza, a indicação para TODAS as categorias profissionais é justificada por ser a maior causa de absenteísmo no trabalho e pela grande frequência com que desencadeia surtos no ambiente de trabalho.
14. Considerar para aqueles que viajam para competições e atividades esportivas em áreas de risco.